



CONSILIUL LOCAL SECTOR 6

HOTĂRÂRE

privind aprobarea Organigramei și a Statului de funcții ale Direcției Generale de Asistență Socială și Protecția Copilului Sector 6

Văzând Raportul de specialitate nr. D/24669/06.11.2019 al Direcției Generale de Asistență Socială și Protecția Copilului Sector 6 și Referatul de aprobare al Primarului Sectorului 6;

Luând în considerare avizul Comisiei de specialitate nr. 5 a Consiliului Local Sector 6;

Ținând seama de:

- Hotărârea Consiliului Local Sector 6 nr. 11/31.01.2019 privind aprobarea Strategiei locale de Dezvoltare a Serviciilor Sociale din Sectorul 6 al Municipiului București, pentru perioada 2019-2023;
- Legea nr. 292/2011 a asistenței sociale, cu modificările și completările ulterioare;
- Legea nr. 272/2004 privind protecția și promovarea drepturilor copilului, republicată, cu modificările și completările ulterioare;
- Legea nr. 448/2006 privind protecția și promovarea drepturilor persoanelor cu handicap, republicată, cu modificările și completările ulterioare;
- Legea nr. 53/2003 – Codul Muncii, republicată, cu modificările și completările ulterioare;
- OUG nr. 57/2019 privind Codul administrativ, cu modificările și completările ulterioare;
- O.G. nr. 68/2003 privind serviciile sociale, cu modificările și completările ulterioare;
- H.G nr. 867/2015 pentru aprobarea Nomenclatorului serviciilor sociale, precum și a regulamentelor-cadru de organizare și funcționare a serviciilor sociale, cu modificările și completările ulterioare;
- Legea nr. 197/2012 privind asigurarea calității în domeniul serviciilor sociale, cu modificările și completările ulterioare;
- H.G. nr. 118/2014 pentru aprobarea Normelor metodologice de aplicare a prevederilor Legii nr. 197/2012 privind asigurarea calității în domeniul serviciilor sociale, cu modificările și completările ulterioare;
- Prevederile art. 4 din H.G. nr. 797/2017 pentru aprobarea regulamentelor cadru de organizare și funcționare ale serviciilor publice de asistență socială și a structurii orientative de personal;

- Nota de Fundamentare cu nr. D/24956/05.11.2019 întocmită de către D.G.A.S.P.C. Sector 6;
- Art. 7 alin. (13) din Legea nr. 52/2003 privind transparența decizională în administrația publică, cu modificările și completările ulterioare;
În temeiul dispozițiilor art. 139 alin. (1), precum și cele ale art. 166 alin. (2) lit. f) și art. 196 alin. (1) lit. a) din O.U.G. nr. 57/2019 privind Codul Administrativ, cu modificările și completările ulterioare;
Consiliul Local al Sectorului 6

HOTĂRĂȘTE:

Art. 1. Se aprobă Organigrama și Statul de funcții ale Direcției Generale de Asistență Socială și Protecția Copilului Sector 6, conform Anexelor nr. 1-5, care fac parte integrantă din prezenta hotărâre.

Art. 2. Se împuternicește Directorul General al Direcției Generale de Asistență Socială și Protecția Copilului Sector 6, să facă treceri de posturi de la un compartiment la altul, transformări sau schimbări de posturi între compartimente, în cazul în care nevoile instituției o cer, cu respectarea numărului de posturi aprobat.

Art. 3. În termen de 60 de zile de la intrarea în vigoare a prezentei hotărâri Direcția Generală de Asistență Socială și Protecția Copilului Sector 6 va elabora și va înainta spre dezbatere și aprobare Consiliului Local Sector 6, modificarea Regulamentului de organizare și funcționare al instituției.

Art. 4. La data intrării în vigoare a prezentei hotărâri, orice prevederi contrare își încetează aplicarea.

Art. 5. (1) Primarul Sectorului 6 și D.G.A.S.P.C. Sector 6 vor duce la îndeplinire prevederile prezentei, conform competențelor.

(2) Comunicarea și aducerea la cunoștință publică se va face, conform competențelor, prin grija Secretarului Sector 6.

PREȘEDINTE DE ȘEDINȚĂ,

Emanuel Iacob



CONTRASEMNEAZĂ

pentru legalitate conf. art. 243 alin. (1) lit. a)
din O.U.G. nr. 57/2019

SECRETARUL SECTORULUI 6,

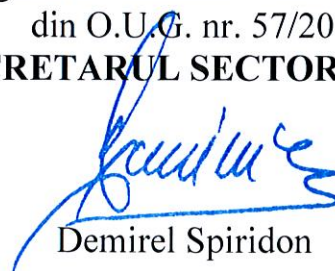

Demirel Spiridon

Nr.: 309

Data: 28.11.2019

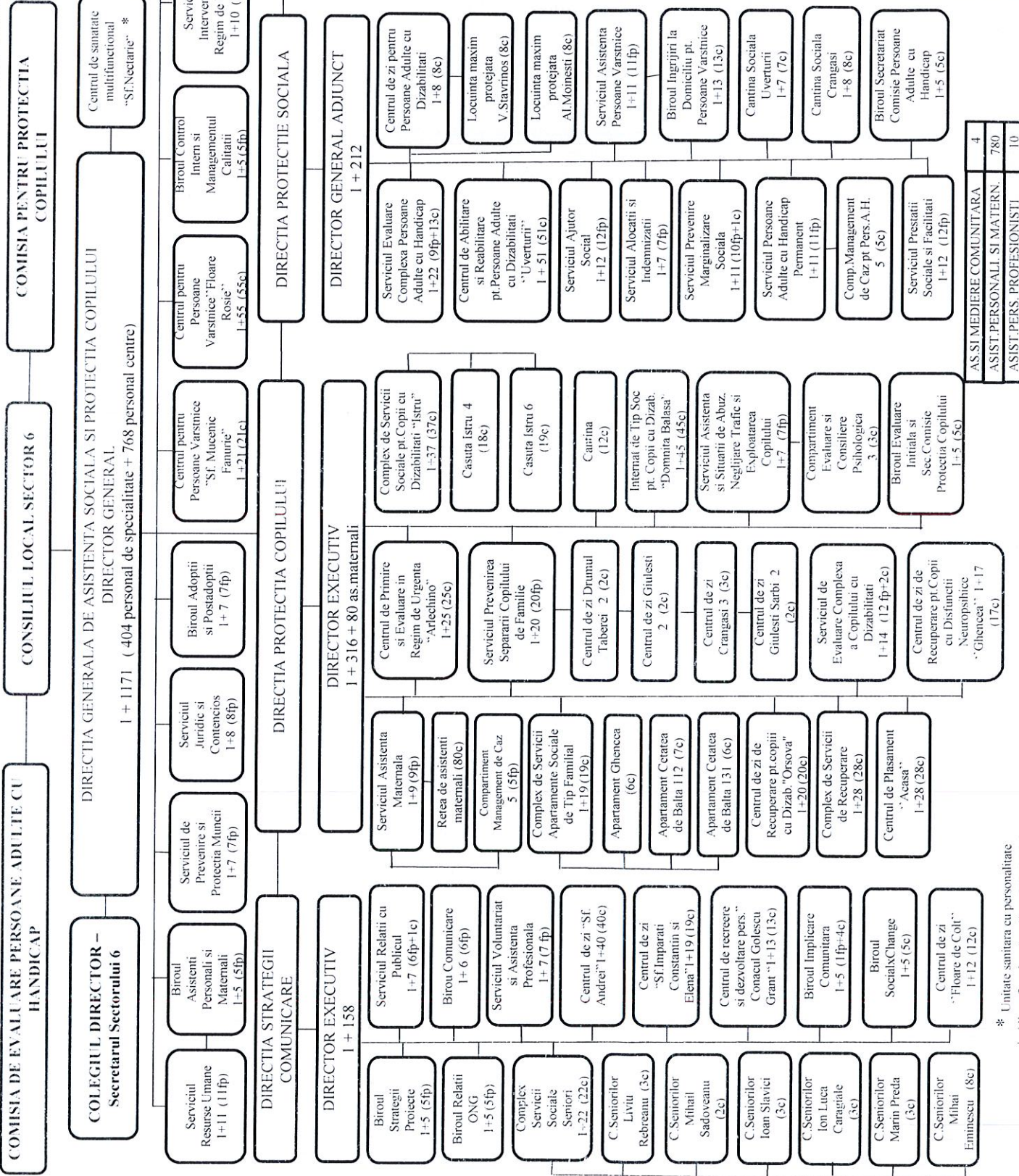

PERS. DE CONDUCERE FP	33
PERS. DE CONDUCERE C	30
PERS. DE EXECUTIE FP	231
PERS. DE EXECUTIE C	878
TOTAL	1172

AS.SI MEDIERE COMUNITARA	4
ASIST.PERSONALI SI MATERN.	780
ASIST.PERS. PROFESIONISTI	10

* Unitate sanitara cu personalitate juridica aflata in subordinea DG.ASPC S6



ANEXA NR. 2
 LA HCL. 309/28.11.2019

STAT DE FUNCȚII PUBLICE

FUNȚII DE CONDUCERE	GRAD	TREAPTA SALARIZARE	NR.POSTURI
DIR.GENERAL	II		1
DIR.GEN.ADJ.	II		2
DIR.EXECUTIV	II		2
SEF SERVICIU	II		20
SEF BIROU	II		8
TOTAL FUNCȚII DE CONDUCERE			33

FUNȚII DE EXECUȚIE	GRAD PROFESIONAL	NIVEL STUDII	NR.POSTURI
CONS.JURIDIC	SUPERIOR	S	8
CONS.ACHIZITII PUBLICE	SUPERIOR	S	4
CONS.ACHIZITII PUBLICE	PRINCIPAL	S	1
CONS.ACHIZITII PUBLICE	ASISTENT	S	2
CONSILIER	SUPERIOR	S	4
INSPECTOR	SUPERIOR	S	148
INSPECTOR	PRINCIPAL	S	24
INSPECTOR	ASISTENT	S	22
REFERENT SP.	ASISTENT	SSD	1
REFERENT	SUPERIOR	M	17
TOTAL FUNCȚII PUBLICE DE EXECUȚIE			231

TOTAL POSTURI FUNCȚII PUBLICE - 264

**DIRECTOR GENERAL
 SCHMUTZER GABRIELA GIORGIANA**



**Președinte de Sedință
 EMANUEL IACOB**

(Handwritten signature)



STAT FUNCȚII CONTRACTUALE - Centre de zi

Funcții de conducere															
Nr crt	DENUMIRE	Niv	C.zi Sf. Andrei	C.zi Sf. Imp. C. Elena	C.zi Pers. A.D.	C.zi Orsova	C de zi (scolii)	C.S.S.C.D. Istru	Cantina Istru	I.T.S.C.D. D. Balasa	C.zi Harap Alb	C.zi Neghinita	C.zi Pinochio	C.zi Fl. Colt	Total
1	Sef serviciu/birou	S IA	1	1	1	1	0	1	0	1	1	1	1	1	10
Funcții de executie															
Nr crt	DENUMIRE	Niv	C.zi Sf. Andrei	C.zi Sf. Imp. C. Elena	C.zi Pers. A.D.	C.zi Orsova	C de zi (scolii)	C.S.S.C.D. Istru	Cantina Istru	I.T.S.C.D. D. Balasa	C.zi Harap Alb	C.zi Neghinita	C.zi Pinochio	C.zi Fl. Colt	Total
1	Educator	S	2	2		6		2		1	6	4	1	5	29
2	Educator principal	S	9	7		4	7	7		8		2	1		45
3	Educator puericultor pr.	M									24	22	12		58
4	Educator puericultor	M									1	1	1		3
5	Interpret lb. mimico-gestual	M								2					2
6	Instructor de educatie principal	M	1		1			6		11					19
7	Instructor de educatie	M								1					1
8	Inspector sp.	S IA	1							1					1
9	Medic specialist	S								1					1
10	Medic	S								1					1
11	Psiholog specialist	S	1		2			1		1		1			6
12	Psiholog practicant	S			1								1		7
13	Psihop./Kinet./Logoped/Inter.mimico-gestual/Prof CFM. Pr.	S			1	4								1	7
14	Psihop./Kinet./Logoped/Inter.mimico-gestual/Prof CFM.	S				2									0
15	Asistent social principal	S	1		2			1							2
16	Asistent social specialist	S			1										4
17	Asistent social practicant	S								1					1
18	Asistent social debutant	S												1	1
19	Asistent medical principal	S									1				1
20	Asistent medical	S									1				1
21	Asistent medical principal	PL	1	2		1		4		2	9	4	8		31
22	Asistent medical	PL	1					2		2	1	6	10	1	23
23	Asistent medical debutant	PL									1				2
24	Administrator	M						1		1	1	1	1		5
25	Magaziner	M/G I							1	1	1	1	1		5
26	Muncitor calificat	G I							2	2	2	1	2		9
27	Muncitor calificat	G II													1
28	Muncitor calificat	G III													1
29	Infirmiera	G	18	6		2		11			39	44	27	4	151
30	Ingrjitor	G			1	1			2	4	2	1	4		15
31	Spalatoarea	G							2	1	2	1	2		8
32	Bucatar	G	4	2				2	5	6	6	5			34
TOTAL functii de executie			40	19	8	20	7	37	12	45	97	97	1075	12	469



DIRECTOR GENERAL
SCHMUTZER GABRIELA GEORGIANA
Președinte de Sedință,
EMANUEL IACOB



STAT FUNCȚII CONTRACTUALE - Centre și Complexuri

Funcții de conducere

Nr crt	DENUMIRE FUNCȚIE	Studii	Niv	Compl. S. Sociale Seniori	Compl. Serv. Ap. T. Fam.	Compl. Serv. Recuper.	C.A.R.P.A.D. Uverturii	C.R.D.P. Conacul Golescu G.	C.P.V. Sf. Mucenic Fanurie	C.P.V. Fl. Rosie	C.P. Acasa	C.R.C.D. zi Neuropsih. Ghencea	C.P.E.R.U. Arlechino	Total
1	Sef serviciu/ birou	S	IA	1	1	1	1	1	1	1	1	1	1	10

Funcții de executie

Nr crt	DENUMIRE FUNCȚIE	Studii	Niv	Compl. S. Sociale Seniori	Compl. Serv. Ap. T. Fam.	Compl. Serv. Recuper.	C.A.R.P.A.D. Uverturii	C.R.D.P. Conacul Golescu G.	C.P.V. Sf. Mucenic Fanurie	C.P.V. Fl. Rosie	C.P. Acasa	C.R.C.D. zi Neuropsih. Ghencea	C.P.E.R.U. Arlechino	Total
1	Educator	S	S	3	1	1	4	2			6		1	18
2	Educator principal	S	S	4	11	4	2	5	3			2	6	37
3	Instructor de educatie	M	M					1			9	1		11
4	Instructor de educatie principal	M	M	1	4						1		5	11
5	Animator socio-educativ principal	M	M						2					2
6	Medic primar	S	S											0
7	Medic specialist	S	S						1					1
8	Medic	S	S				1							1
9	Psiholog principal	S	S			1						1		2
10	Psiholog specialist	S	S			2	1					1		4
11	Psiholog practicant	S	S	3	1	8			1	2	1	5	2	23
12	Psiholog stagiar	S	S											0
13	Psiholog debutant	S	S											0
14	Asistent social principal	S	S	2	1	1	1						1	7
15	Asistent social specialist	S	S	1							1			1
16	Asistent social practicant	S	S											1
17	Kinet./Fiziokinet./Logoped/ Prof.CFM/ Psihoped.	S	S			8	2			4		4		18
18	Kinet./Fiziokinet./Logoped/ Prof.CFM/ Psihoped.Deb.	S	S											0
19	Asistent medical	PL	PL				1		1	3	2			7
20	Asistent medical principal	PL	PL				7		5	6			4	22
21	Asistent medical debutant	PL	PL							1				1
22	Asistent medical principal	M	M							1				1
23	Masor	M	M											1
24	Muncitor calificat	G	G	1	2	1	2	3	1	2	1	1	1	14
25	Infirmiera	G	G				18		12	15		1	2	48
26	Ingrijitor	G	G	4		2	2	2	1	3	2	1	2	19
27	Spalatoareasa	G	G				2			2				4
28	Administrator	M	M				1							1
29	Magaziner	M/G	M/G	1			1				1			4
30	Bucatar	G	G	1	1		6			7	4		1	20
TOTAL functii de executie				22	19	28	51	13	21	55	28	17	25	279

TOTAL FUNCȚII CONTRACTUALE - 289



DIRECTOR GENERAL
SCHMUTZER GABRIELA GIOSIANA

Președinte de Sedință,
EMANUEL IACOB



Consiliul Local Sector 6
Municipiului București