



P.U.Z. ZONA 17 | STUDIU DE FUNDAMENTARE

ÎNCADRARE ÎN TERITORIU

DATE DE IDENTIFICARE TEREN:
 Delimitat de: Str. Valea Oltului, B-dul Timișoara, Prelungirea Ghencea, Șoseaua de centură
 Suprafață cca. 500 ha
 Sectorul 6, Municipiul București

A.1.3. - ANALIZA DOCUMENTAȚIILOR DE URBANISM

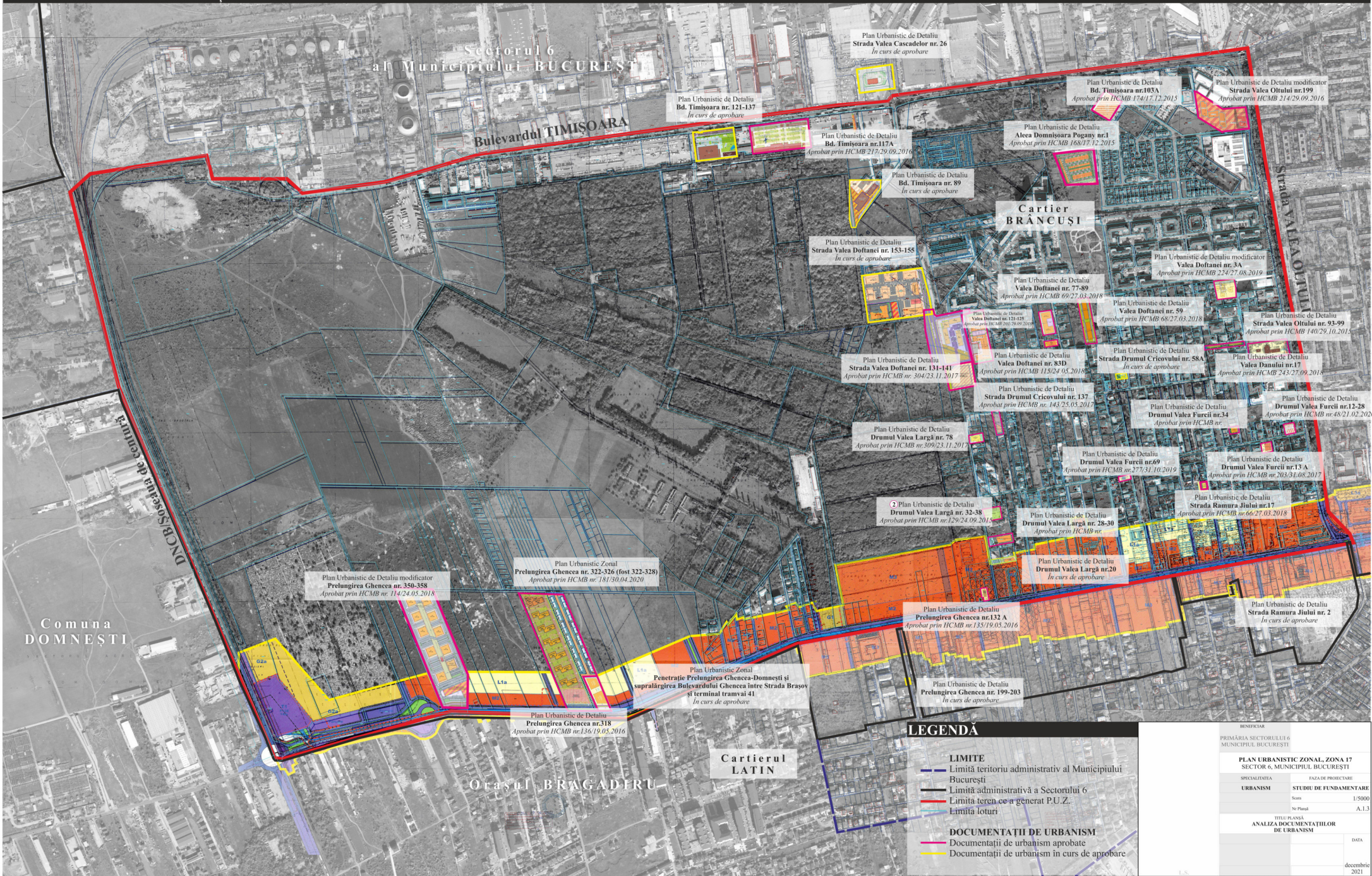

LEGENDĂ

LIMITE

- Limită teritoriului administrativ al Municipiului București
- Limită administrativă a Sectorului 6
- Limita teren ce a generat P.U.Z.
- Limita loturi

DOCUMENTAȚII DE URBANISM

- Documentații de urbanism aprobate
- Documentații de urbanism în curs de aprobare

BENEFICIAR	
PRIMĂRIA SECTORULUI 6 MUNICIPIUL BUCUREȘTI	
PLAN URBANISTIC ZONAL, ZONA 17 SECTOR 6, MUNICIPIUL BUCUREȘTI	
SPECIALIZAREA	PAGEA DE PROIECTARE
URBANISM	STUDIU DE FUNDAMENTARE
Scara	1/5000
N. Plan	A.1.3
TITLUL PLANȘII	
ANALIZA DOCUMENTAȚIILOR DE URBANISM	
	DATA
	decembrie 2021