



P.U.Z. ZONA 17 | STUDIU DE FUNDAMENTARE

MORFOLOGIE URBANĂ ȘI PARCELAR. UTILIZAREA TERENURILOR

DATE DE IDENTIFICARE TEREN:
 Delimitat de: Str. Valea Oltului, B-dul Timișoara, Prolungirea Ghencea, Șoseaua de centură
 Suprafață cca. 500 ha
 Sectorul 6, Municipiul București

A.2.2.- ANALIZA SITUAȚIEI EXISTENTE-PARCELAR

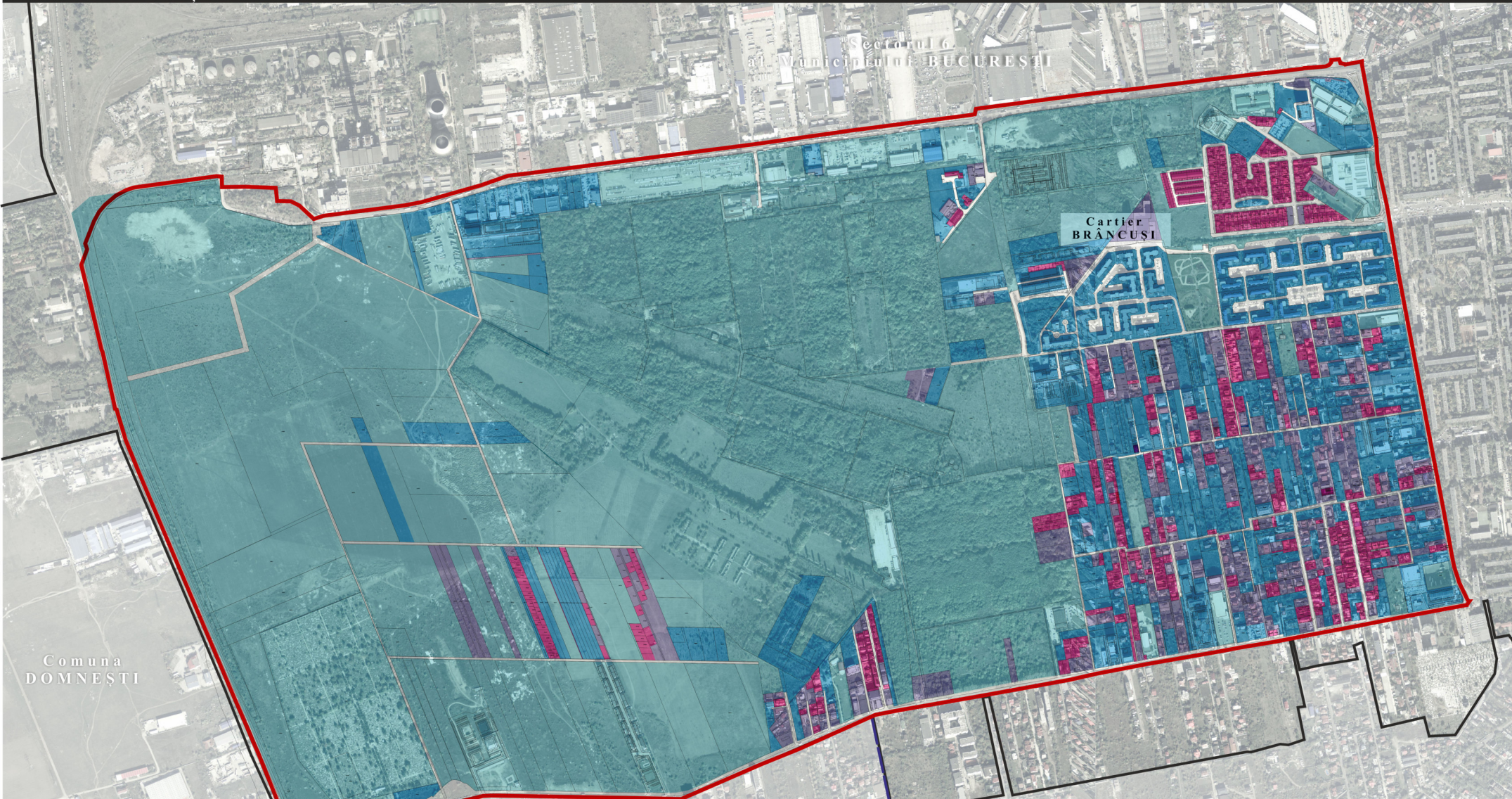

LEGENDĂ

- LIMITE**
- Limită teritoriu administrativ al Municipiului București
 - Limită teritoriu administrativ al Sectorului 6
 - Limită teren ce a generat P.U.Z.
- SUPRAFAȚA PARCELELOR**
- Parcele cu suprafața cuprinsă între 200 și 500 mp (specifică locuințelor individuale mici)
 - Parcele cu suprafața cuprinsă între 500 și 1000 mp (specifică locuințelor individuale mari, ansamblurilor de locuințe colective mici, depozitelor, unităților comerciale și industriale de dimensiuni mici)
 - Parcele cu suprafața între 1000 și 5000 mp (specifică ansamblurilor de locuințelor colective medii, depozitelor, unităților comerciale și industriale de dimensiuni medii)
 - Parcele cu suprafața mai mare de 5000 mp (specifică locuințelor colective mari, depozitelor și industriei mari și terenurilor lipsite de construcții)

BENEFICIAR	
PRIMĂRIA SECTORULUI 6 MUNICIPIUL BUCUREȘTI	
PLAN URBANISTIC ZONAL, ZONA 17 SECTOR 6, MUNICIPIUL BUCUREȘTI	
SPECIALIZAREA	PAȘA DE PROIECTARE
URBANISMI	STUDIU DE FUNDAMENTARE
PROIECT NR.	Scara
	No Planșă
	A.2.2
TITLUL PLANȘII	
ANALIZA SITUAȚIEI EXISTENTE- PARCELAR	
	DATA
	decembrie 2021