

A-05.1
1:100
FATADA SUD (PRINCIPALA)

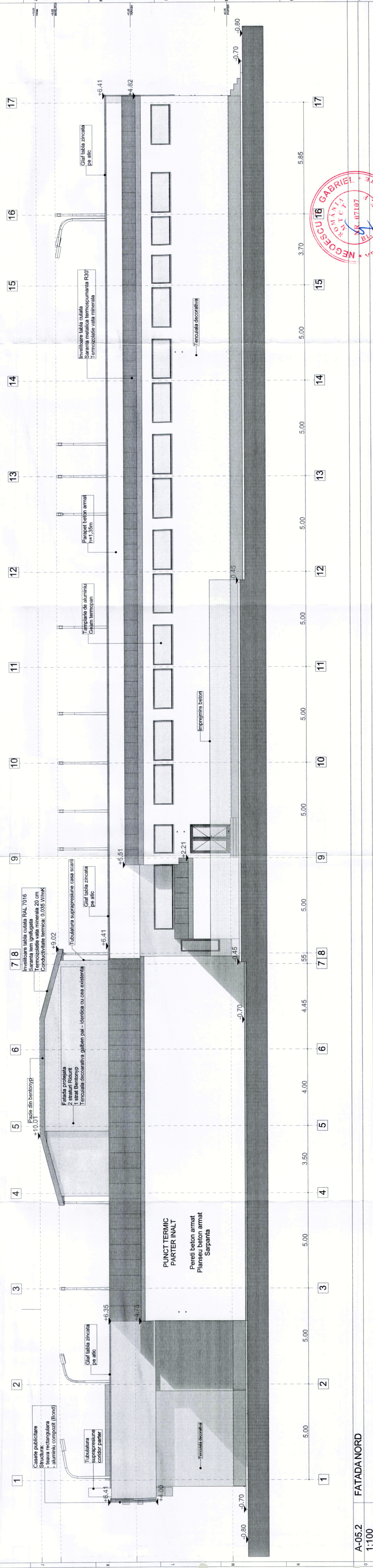

A-05.2
1:100
FATADA NORD

ACEST DOCUMENT NU POATE FI REPRODUS, IMPRIMAT, FOTOCOPIAT SAU FOLosit IN NICUL ALI SCOP DECAT CEL PENTRU CARE E FOST COMANDAT SI EXECUTAT INFORMALITILE CONTINUTE IN ACEST DOCUMENT NU POT FI REPRODUSE LA TERZI SAU FOLosite IN ALTE SCOPURI PARAACORDUL SCRIS AL SC LGC CONCEPT DESIGN SRL		BENEFICIAR		PROIECT NR.	
SC LGC CONCEPT DESIGN SRL		ADMINISTRATIA COMERCIALA		10764 din	
J40145502017 C.U.I. RO 38113414 BUCURESTI		SECTOR 6		04.07.2022	
Tel: +40.740.208.801, web: www.greco-proiect.eu		SCARA: 1:100		FAZA:	
		SEMNATURA		P. T.	
		NUME		PIATA VALEA IALOMITEI	
		SEF PROIECT		Modificari tehnice, constructie si lucrari pna la finalizarea proiectului	
		PROIECTAT		Asas tehnic nr. 2261, Sector 6 Bucuresti	
		DESEINAT		Asas tehnic nr. 2261, Sector 6 Bucuresti	
				Plansa nr.	
				A-05	

COMPARTIMENT 1 - A: 2.392,68 mp
COMPARTIMENT 2 - A: 222,69 mp
SUPRAFATA DESFASURATA - A: 2.725,20 mp

SCHEMA DE PROIECTARE A BAZILICII IN "KOPMALA" (conf. HGR nr. 766/1997)
CLASA DE IMPORTANTA "II" (conf. Cod de proiectare seismic P1001-2014)
GRADUL DE REZISTENTA LA FOC "II" (Conf. P116/1999)
RISC DE INCENDIU "MARE"

