

A-06.1 FATADA EST
1:100

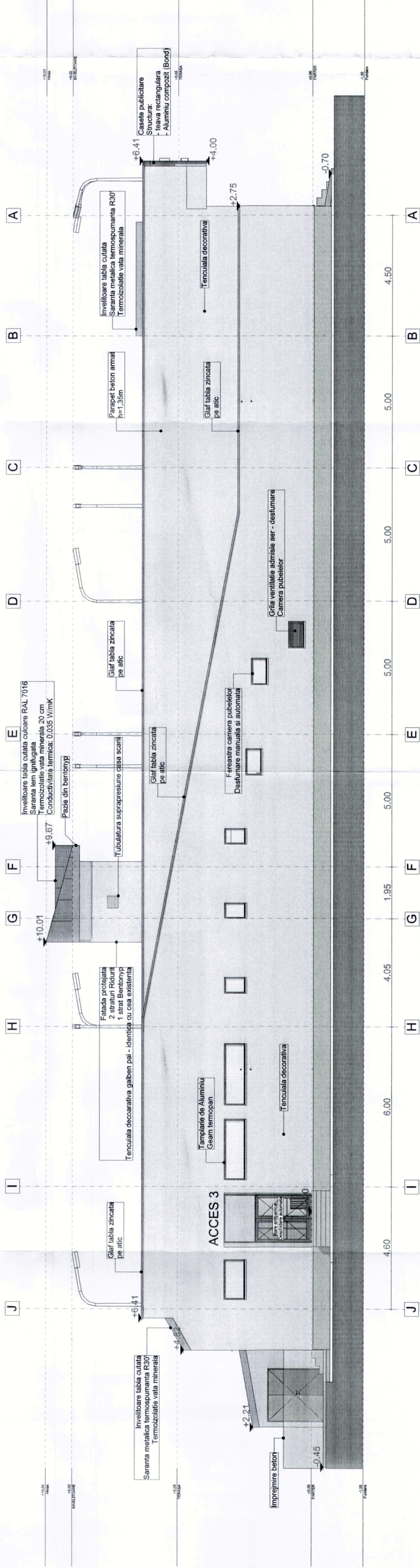

A-06.2 FATADA VEST
1:100



SC LGC CONCEPT DESIGN SRL		PROIECT NR: 10764 din 04.07.2022	
J401/1450/2017 C.U.J. RO 3811314 BUCURESTI		FAZA: P.T.	
tel. +40740.208.801, web: www.greco-proiect.eu		P.T.	
SPECIFICATIE		SEMANTURA	
SEF PROIECT Arh. Cristian Ghimbu		DATA: Iulie 2022	
PROIECTAT Arh. Cristian Ghimbu		FATADA EST, FATADA VEST	
DESENIAT Arh. Cristian Ghimbu		A-06	

COMPARTIMENT 1 - A: 2.392,68 mp
COMPARTIMENT 2 - A: 222,69 mp
SUPRAFATA DESFASURATA - A: 2.725,20 mp

Construcția relevantă se încadrează în:
CATEGORIA DE IMPORTANȚĂ "C - NORMALĂ" (conf. HGR nr. 766/1997
CLASĂ DE IMPORTANȚĂ "C" Conf. Cod de proiectare seismic P1001-2014)
RISC DE INCENDIU "MARE"