



ROMÂNIA
CONSILIUL LOCAL AL SECTORULUI 6
AL MUNICIPIULUI BUCUREȘTI

HOTĂRÂRE

privind transmiterea imobilului identificat cu numărul cadastral 211040, situat în b-dul Timișoara nr. 33, sector 6, București, din administrarea Administrației Școlilor Sector 6 în administrarea Primăriei Sectorului 6 prin Direcția Generală Investiții Publice, în scopul edificării unei noi infrastructuri tehnico-edilitare destinată desfășurării activității Colegiului Național Grigore Moisil, ca urmare a desființării construcțiilor existente C1-C5

Văzând Referatul de aprobare al Primarului Sectorului 6, Nota de Fundamentare a Direcției Generale Dezvoltare Locală Digitalizare, Proiecte cu Fonduri Externe nr. 57787/04.12.2023 și Raportul de specialitate al Direcției Tehnice - Direcția Generală Arhitect Șef și Planificare Teritorială nr. 9640/12.02.2024, din cadrul aparatului de specialitate al Primarului Sectorului 6;

Luând în considerare avizele Comisiilor de specialitate ale Consiliului Local al Sectorului 6 nr. 4 și nr. 5;

Având în vedere:

- Protocolul nr. 9305/05.09.2000 încheiat între Inspectoratul Școlar al Municipiului București și Consiliul Local al Sectorului 6;
- H.C.G.M.B. nr. 151/20.07.2001 privind trecerea unităților de învățământ preuniversitar de stat în administrarea consiliilor locale ale sectoarelor 1-6, emisă în conformitate cu prevederile art. 166, alin. (4) din Legea nr. 84/1995, modificată și completată prin Ordonanța de Urgență a Guvernului nr. 30/2000 și Ordonanța de Urgență a Guvernului nr. 206/2000;
- Procesul-verbal nr. 72/27.02.2002 înregistrat la Primăria Sectorului 6 sub nr. 36734/27.02.2002;
- Hotărârea Consiliului Local al Sectorului 6 nr. 122/11.09.2003 privind aprobarea schimbării denumirii Administrației Unităților de Învățământ Preuniversitar de Stat Sector 6 în Administrația Școlilor Sector 6, a Organigramei și a Statului de funcții;
- Art. 297-299 din O.U.G. nr. 57/2019 privind Codul administrativ, cu modificările și completările ulterioare;

În temeiul dispozițiilor art. 139 alin. (3) lit. g), art. 166 alin. (2) lit. 1), art. 196 alin. (1) lit. a) și art. 197 din O.U.G. nr. 57/2019 privind Codul administrativ, cu modificările și completările ulterioare;

Consiliul Local al Sectorului 6

HOTĂRĂȘTE:

Art. 1. (1) Se aprobă transmiterea imobilului Colegiul Național Grigore Moisil situat în b-dul Timișoara nr. 33, Sector 6, București, identificat cu numărul cadastral 211040, conform planului Anexă ce face parte integrantă din prezenta hotărâre, din administrarea Administrației Școlilor Sector 6 în administrarea Primăriei Sectorului 6 prin Direcția Generală Investiții Publice, în scopul edificării unei noi infrastructuri tehnico-edilitare destinată desfășurării activității Colegiului Național Grigore Moisil, ca urmare a desființării construcțiilor existente C1-C5.

(2) Transferul dreptului de administrare va opera pe durata de execuție a lucrărilor, până la data recepției finale a acestora, cu menținerea destinației actuale a imobilului.

(3) La finalizarea lucrărilor și efectuarea recepției finale, imobilul Colegiul Național Grigore Moisil se va transmite de drept în administrarea Administrației Școlilor Sector 6, prin proces-verbal de predare-primire, în vederea derulării activităților specifice unității de învățământ.

Art. 2. Finanțarea lucrărilor se va realiza prin fonduri nerambursabile accesate în cadrul Programului Regional București-Ilfov 2021-2027 sau după caz, din alte surse legal constituite.

Art. 3. Predarea-primirea bunului imobil și a documentației tehnice și economico-financiare aferente acestuia, se vor realiza în baza procesului-verbal de predare-primire încheiat între reprezentanții Administrației Școlilor Sector 6 și reprezentanții Direcției Generale Investiții Publice Sector 6, în termen de 3 zile de la intrarea în vigoare a prezentei hotărâri.

Art. 4. (1) Primarul Sectorului 6, Administrația Școlilor Sector 6, Direcția Generală Investiții Publice Sector 6 și Direcția Generală Dezvoltare Locală Digitalizare, Proiecte cu Fonduri Externe vor duce la îndeplinire prevederile prezentei hotărâri, conform competențelor.

(2) Comunicarea și aducerea la cunoștința publică se vor face, conform competențelor, prin grija Secretarului general al Sectorului 6.

Art. 5. Prezenta hotărâre se poate contesta de cei interesați la instanța competentă, în termenul prevăzut de lege.

PREȘEDINTE DE ȘEDINȚĂ,
ales prin H.C.L. al Sectorului 6 nr. 30/20.02.2024

Lucian Dubălaru

CONTRASEMNEAZĂ
pentru legalitate conf. art. 243 alin. (1) lit. a)
din O.U.G. nr. 57/2019
Secretarul general al Sectorului 6,

Demirel Spiridon

Nr.: 31
Data: 20.02.2024

ANEXA

la H.C.L. al Sectorului 6 nr. 31/20.02.2024
PRESEDINTE DE SEDINTA,
ales prin H.C.L. al Sectorului 6 nr. 30/20.02.2024
Lucian Dubălaru

cerere 70599 / 14.09.2020

Adriana-
Marioara
Cretan
Semnat digital
de Adriana-
Marioara Cretan
Data: 2020.09.17
13:56:03 +03'00'

PLAN DE AMPLASAMENT SI DELIMITARE A CORPULUI DE PROPRIETATE

Scara 1:500

Județul: Municipiul București
Teritoriul adm.: Sector 6
Cod SIRSUP: 179196
Adresa: Str. B-dul. Timișoara nr. 33
LICEUL TEROETIC "GRIGORE MOISIL"
Nr. cadastral:

Nume si prenume proprietar:
STATUL ROMAN
CONSILIUL LOCAL AL SECTORULUI 6
ADMNISTRATIA SCOLILOR SECTOR 6
Adresa: Str. Fabricii nr.22, Sector 6, București

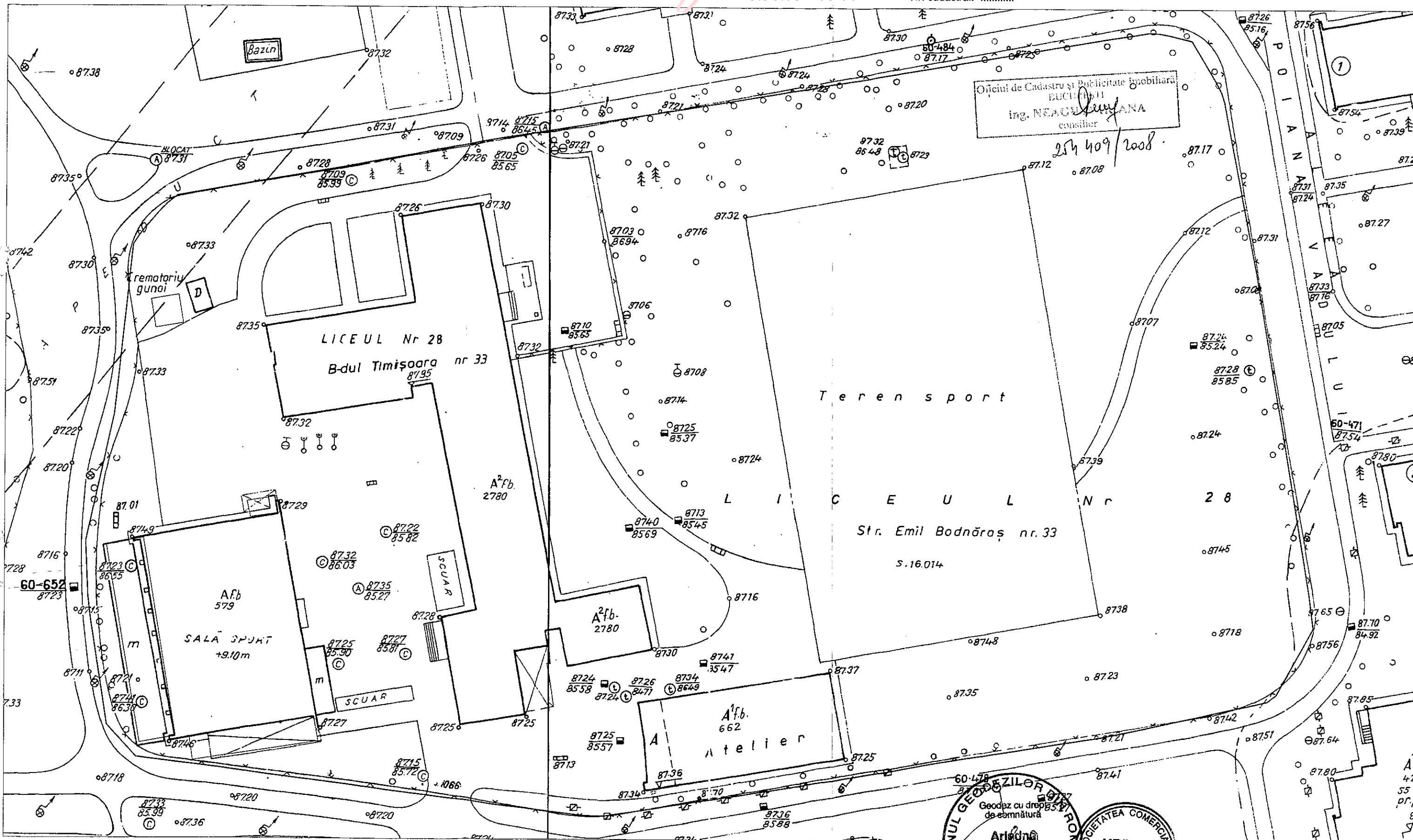

Oficiul de Cadastru și Publicitate Imobiliară
BUCUREȘTI
Ing. NEAGU ANA
consilier

25/09/2008

ORDINUL GEODEZILOR ROMANI
Geodez cu drept de semnătură
Ariadna
Sonia
TANASE
Gradiul I
709

SOCIETATEA COMERCIALA
URBAN
G.I.S. S.R.L.
BUCUREȘTI - ROMANIA

Data: Aprilie 2008

EXECUTANT: S.C. URBAN G.I.S. S.R.L.
ING. TANASE ARIADNA

Plan de amplasament si delimitare a imobilului
Scara 1:500

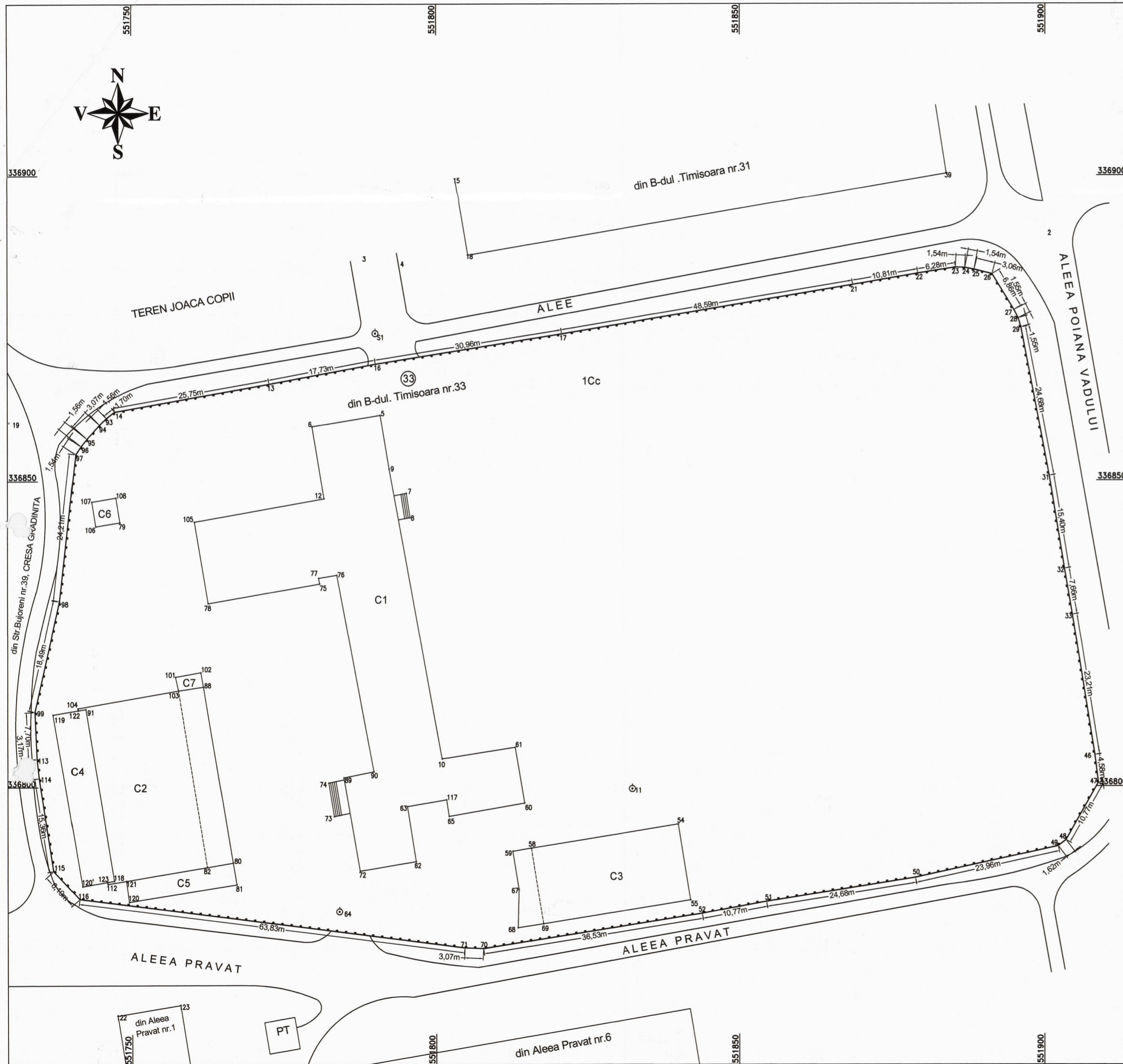

Nr. cadastral	Suprafata masurata(mp)	Adresa imobilului
	15444	Str.B-dul.Timisoara nr.33, Sector 6, Bucuresti LICEUL TEROETIC "GRIGORE MOISIL"
Cartea Funciara nr	UAT	
	Sector 6	

A. Date referitoare la teren

Nr. parcela	Categorie	Suprafata (mp)	Valoare de impozotare(lei)	Mentii
1	Cc	15444		Imprejmuit cu gard metalic
Total		15444		

B. Date referitoare la constructii

Cod constr.	Suprafata construita la sol (mp)	Valoare de impozotare(lei)	Mentii
C1	1255		CLADIRE SALI DE CURSURI, CAS
C2	577		SALA DE SPORT, CAS
C3	351		ATELIER, CA
C4	152		ANEXA, CA
C5	63		ANEXA, CA
C6	16		ANEXA, CA
C7	10		ANEXA, CA
Total	2424		

8603

25/4/2008
Oficiul de Cadastru si Publicitate Imobiliara
BUCURESTI
Ing. NEAMTU ARIADNA
Scriitor

Parcela(Teren)

Nr. Pct.	Coordonate pct.de contur		Lungimi laturi D(i,i+1)
	Y [m]	X [m]	
32	551903.188	336835.588	15.401
31	551900.667	336850.781	24.684
29	551896.029	336875.025	1.546
28	551895.578	336876.504	1.546
27	551894.877	336877.882	6.865
26	551891.328	336883.747	3.058
25	551888.361	336884.488	1.540
24	551886.847	336884.768	1.544
23	551885.305	336884.841	6.278
22	551879.103	336883.870	10.809
21	551868.452	336882.026	48.591
17	551820.533	336873.974	30.955
16	551789.965	336869.093	17.729
13	551772.537	336865.840	25.752
14	551747.180	336861.349	1.701
93	551745.842	336860.299	1.555
94	551744.719	336859.223	3.072
95	551742.667	336856.937	1.563
96	551741.692	336855.716	1.542
97	551740.839	336854.431	24.213
98	551738.194	336830.363	18.494
99	551734.153	336812.316	7.698
113	551734.503	336804.626	3.167
114	551734.833	336801.476	15.365
115	551737.188	336786.293	6.192
116	551741.379	336781.735	63.827
71	551804.688	336773.620	3.065
70	551807.751	336773.498	36.525
52	551843.824	336779.227	10.768
51	551854.412	336781.187	24.684
50	551878.788	336785.075	23.958
49	551902.186	336790.226	1.622
48	551903.477	336791.208	10.773
47	551908.787	336800.581	4.582
46	551908.224	336805.128	23.214
33	551904.501	336828.042	7.659

S(Teren) = 15444 mp
SUPAFATA DIN ACTE = 15750 mp

Executant: S.C. URBAN-G.I.S. S.R.L.
ING. TANASE ARIADNA

Semnatura si stampila: Ariadna Sochia TANASE

Se confirma suprafata din masuratori si Introducerea imobilului in baza de date

Semnatura si Parafa

Stampila BCPI

Data aplicatiei: 2008
Geodez cu drept de semnatura
DIN ROMANIA
709