

FATADA EST
1 : 100

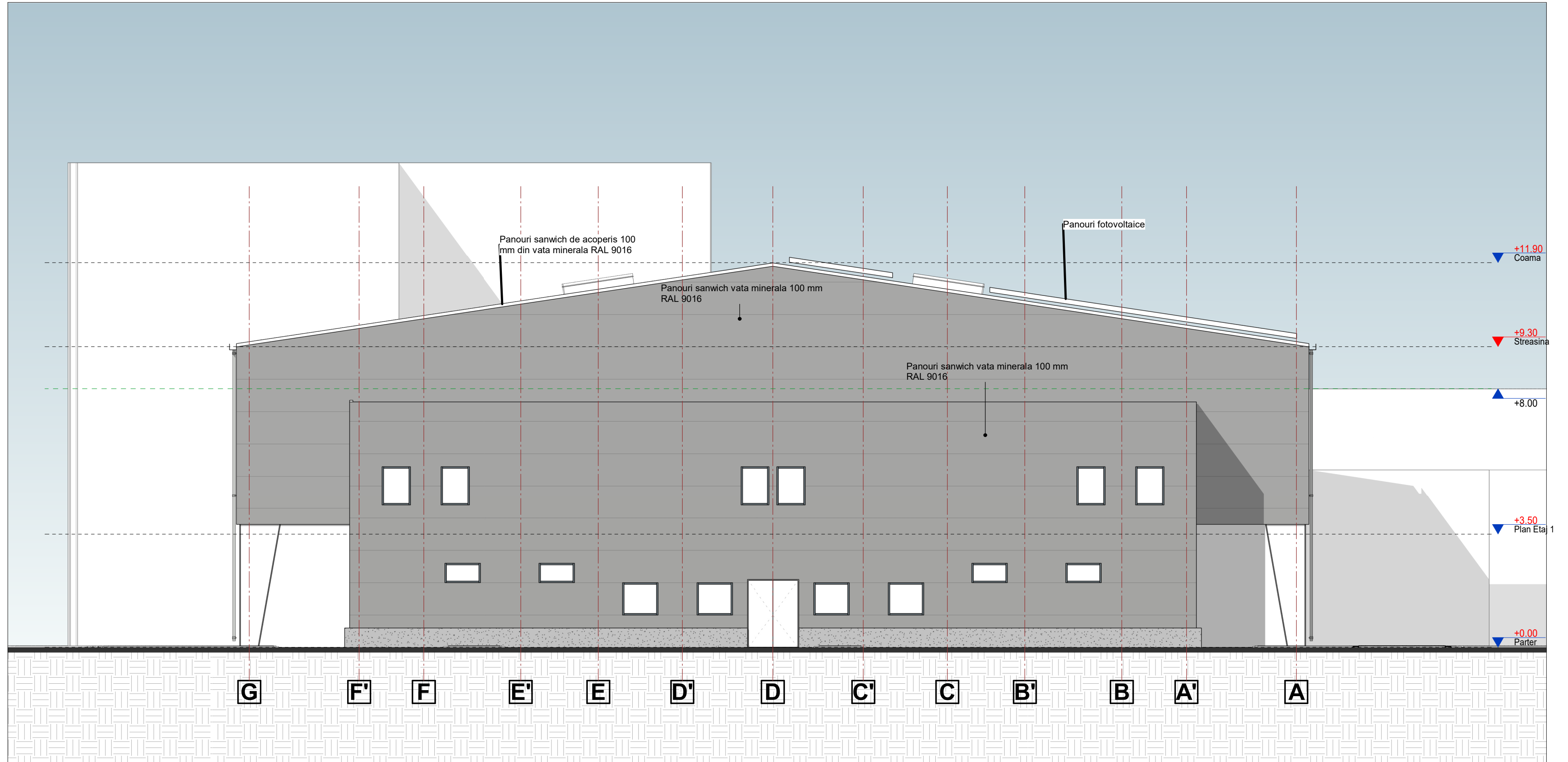

FATADA VEST
1 : 100

Nota / Note
- Planurile de arhitectură vor fi citite împreună cu planurile de structură, instalații, cu memoriul tehnic și scenariul de securitate la incendiu.
- Toate cotele sunt date pentru clădiri existente și/sau construite în mai multe etape. Orice discrepanță aparută în aceste desene trebuie raportată proiectantului înainte de începerea oricărei lucrări.
- Executanții este obligat să verifice cotele înainte de procurarea materialelor și începerea execuției pentru toate categoriile de lucrări.
- Desenele la scară mare, 1:20 și/sau prioritare în fața celor la scară mică, 1:500;
- Planșele de arhitectură se vor citi/corala numai împreună cu planșele de rezistență, instalații și, după caz, drumuri/plafon.
- Toate cotele legate de partea de tehnologie, structură și instalații vor fi corelate cu datele furnizate de către proiectantul adesei.
- Toate trecerile prin pereți și planșee rezistente la foc vor fi certificate, etanșe și rezistente la foc conform specificațiilor peretilor.
- Stropurile, scurgerile pluviale și echipamentele din planul învelitorii vor fi corelate cu procedeele de specialitate.
- Toate materialele trebuie să aibă certificate de conformitate, de performanță și agrement tehnic valabile (Românești sau Europene).
- Toate detaliile verticale, orizontale și de rosturi la elemente rezistente la foc sunt pur informative, se vor respecta detaliile producătorului de sistem c/ agrement tehnic.

Centrul de Inovare și Proiectare Urbana Sector 6 SRL București, Calea Plevnei, nr. 147-149, sector 6, România J40/7203/2023, CUI R047995505 Site: Proiectare6.ro, email: proiectare6@primarie6.ro			Beneficiar : Administrația Domeniului Public și Dezvoltare Urbana Sector 6 Adresa : Bulevardul Iuliu Maniu 381-391, București, Sector 6		Nr. Proiect: P023
Pachet: Studiu de fezabilitate			Scara: 1 : 100		Faza: SF
Specificatie	Nume	Semnatura	Data: 07/05/2024		Desen nr.: A301
Self proiect	arh. George Nitoiu		Planșă: Fatada Est, Vest		Format: A1 (594x841)
Proiectat	arh. George Nitoiu		Revizii: 00		
Desenat	arh. George Nitoiu				