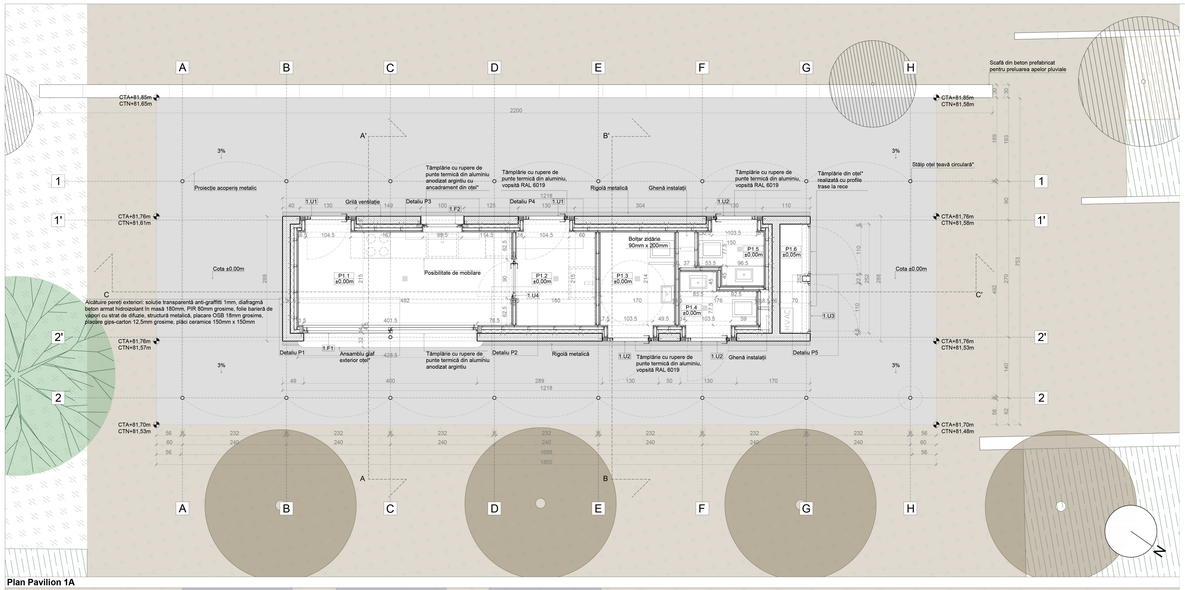

Plan Pavilion 1A

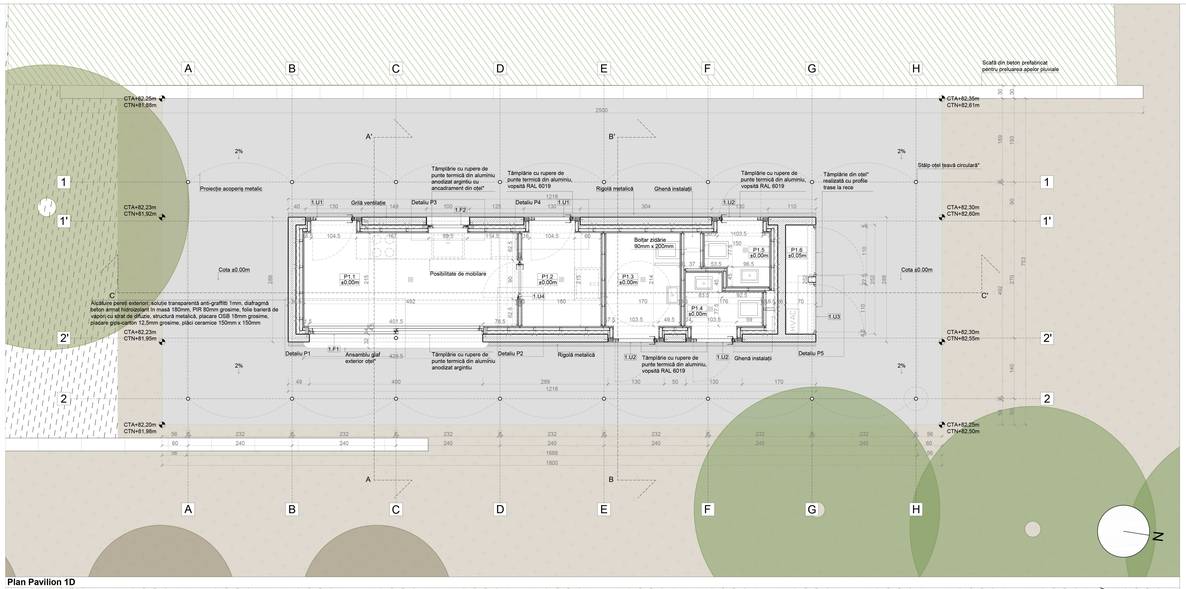

Plan Pavilion 1D

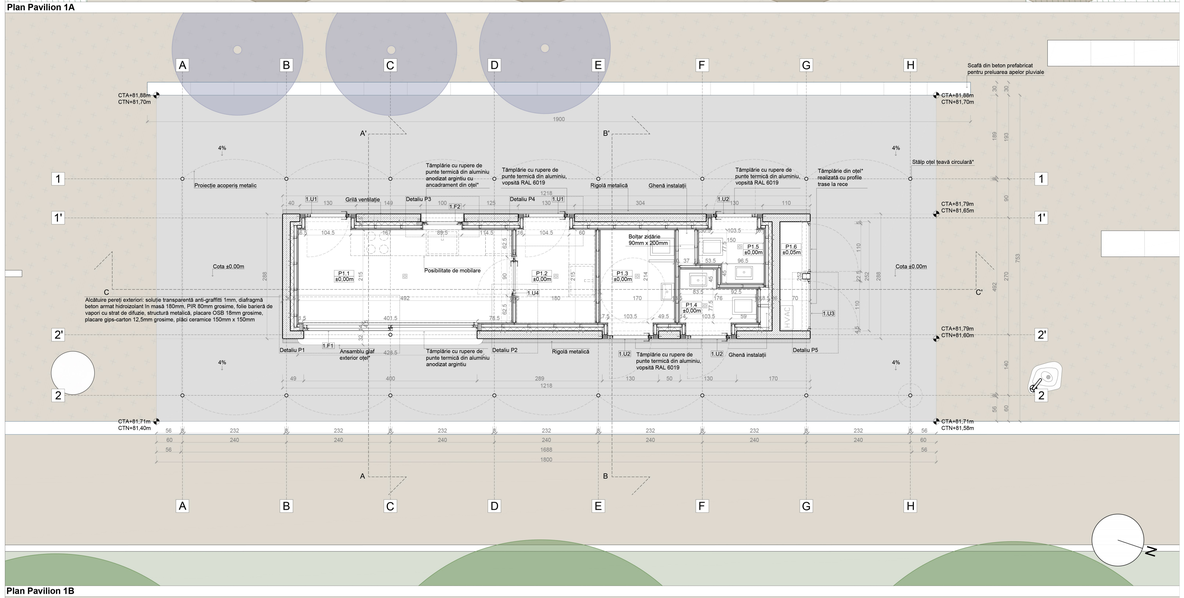

Plan Pavilion 1B

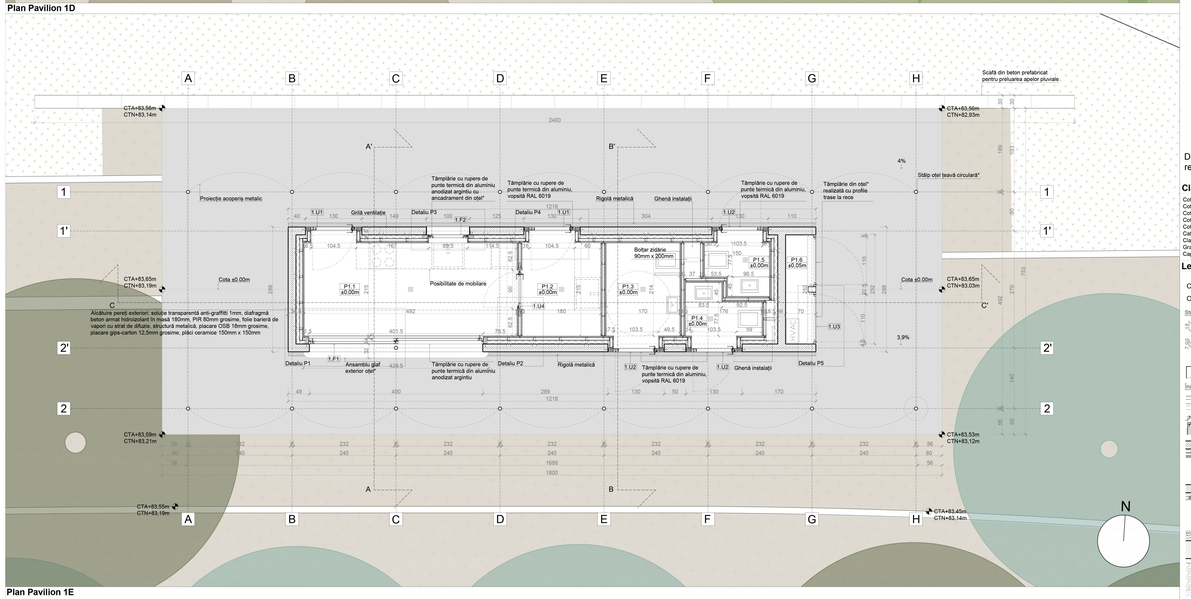

Plan Pavilion 1E

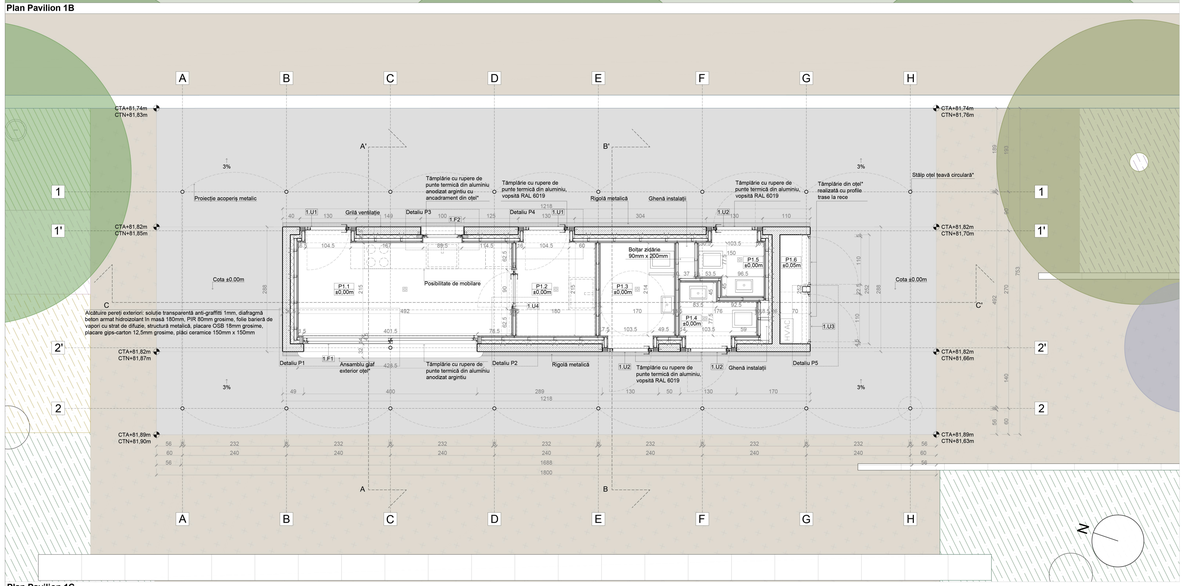

Plan Pavilion 1C

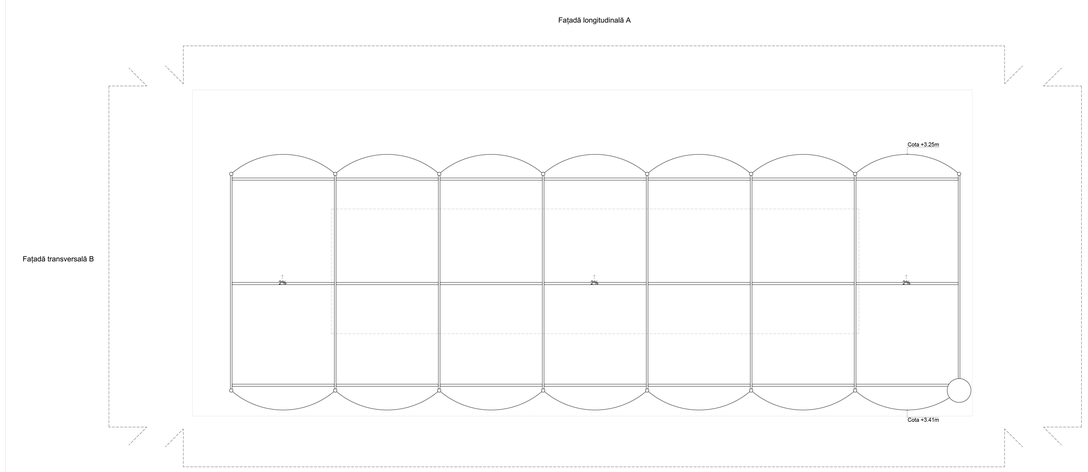

Plan acoperiș pavilion 1

Detaliere conform planuri și detalii rezistență pentru elementele structurale.

Clasificare clădire

Cota ±0.00 Pavilion 1A=+81.78m
Cota ±0.00 Pavilion 1B=+81.81m
Cota ±0.00 Pavilion 1C=+81.85m
Cota ±0.00 Pavilion 1D=+82.32m
Cota ±0.00 Pavilion 1E=+83.65m
Categoria de importanță: C
Clasa de importanță: III
Grad de rezistență la foc II. Risc mijlociu de incendiu
Capacitate: 15 persoane

Legendă

CFT — Conform fișă tehnică

Otel* — Otel tratat cu grund bicomponent epoxidic cu strat final poliuretanic bicomponent, culoare RAL 6019

Structură

- Diafragme beton armat 18cm grosime
- Stâlpi otel* teavă circulară diametru Ø79.9mm x6mm
- Elemente otel*

Închideri perimetrale

- Tâmplărie din aluminiu cu rupere de punte termică, vopsită culoarea verde ceol RAL 6019
- Tâmplărie din otel, vopsită în câmp electrostatic, culoarea verde ceol RAL 6019
- Alcătuire pereți exterior: diafragmă beton armat 1800mm, PIR 80mm grosime, folie barieră de vapori cu strat de difuzie, structură metalică, placare OSB 18mm grosime, placare gips-carton 12,5mm grosime, vopsitorie lavabilă ceramică/ plăci ceramice 150mm x 150mm
- Alcătuire planșeu: membrană hidroizolatoare poliuretanică pereluabilă, diafragmă beton armat 1800mm, PIR 80mm grosime, folie barieră de vapori cu strat de difuzie, structură metalică, placare gips-carton 12,5mm grosime x2, vopsitorie lavabilă ceramică
- Alcătuire pardoseală: apă armată elicoperizată, folie EPDM, PIR 60mm grosime x2, radier 400mm, beton egalizare 100mm, folie polietilenă, pernă balast 600mm
- Alcătuire pardoseală exterioară: dală beton dezbăcuit 150mm, radier 400mm, beton egalizare 100mm, folie polietilenă, pernă balast 600mm

Compartimentări interioare

- Compartimentare interioară din pereți ușori (structură metalică cu parevoi HPL)
- Compartimentare interioară din pereți ușori (structură metalică, placare OSB 18mm grosime, placare gips-carton 12,5mm grosime, vopsitorie lavabilă/ plăci ceramice 150mm x 150mm)

Beneficiar:
SECTORUL 6 AL MUNICIPIULUI BUCUREȘTI

Proiectant general, arhitectură, peisaj, amenajări exterioare:
METAPOLIS Architects
Av. de la Chapelle 47, 1050 Bruxelles, Belgia, BE 0674656516
Str. Al. Macedonski 17, Cluj-Napoca, Romania, RO 43671229
www.metapolis.eu
Proiectat: arhitect, urbanist Mircea Munteanu
arhitect Cristian Panaite
arhitect Diana Sava
arhitect Mihai Som
arhitect Laura Dinu
arhitect Ștefan Mincă
arhitect Ioana Afloarei
arhitect David Mutrean

Colaborator specialitate peisaj:
Studio de peisaj ANA HORHAT
Str. Eustatiu Vargă 5, ap. 3, Cluj, Romania
www.anahorhat.com
Proiectat: arhitect peisagist Ana Horhat
arhitect Ivona Svinți
inginer peisagist Claudia Uglea
inginer peisagist Felicia Radoviciu

Proiectant specialități rețele editilare, inginerie, construcții hidrotehnice
SC PRODECO Arhitectura si Inginerie SRL
Str. Emil Racovița nr. 36/1, Cluj Napoca
Proiectanți inginerie: ing. Rares Oargă
ing. Cristi Termure
ing. Adrian V. Cîmpan
ing. Luca Cerigă
ing. Valentin Leach
ing. Alexandru Fincu
ing. Denisa Ros
ing. Sergiu Sofronie
ing. Lucian Limbasan
ing. Ciprian Farcas

Aqua Design SRL
Str. Lunii, nr. 19C, Cluj Napoca
Proiectanți: ing. Ruxandra Dracea
ing. Porufiu Victor

laculmorii@metapolis.eu

Obiectivul: Parcul Lacul Morii, parte din proiectul: "Regenerare urbană zona Lacul Morii din Sectorul 6 al Municipiului București"
Desfășurare construcții, reconformare spațială, consolidare, amenajare peisagistică, amenajare drum ocazional carosabil, circulații auto și pietonale, amenajare spații de recreere, culturale, educative, sport și comerț și organizare executare lucrări

© Acest document este proprietatea exclusiv al proiectului și Parcului Lacul Morii și nu poate fi folosit, transmis sau reproduse, total sau parțial, fără autorizație expresă și scrisă. Utilizarea sa trebuie să fie conformă celei pentru care a fost elaborat. Documentul este valabil numai cu semnătura și ștampila în original.

Planșa: Obiect 1 - Parc Lacul Morii
Subobiect 1 - Detaliere Pavilion 1A/1B/1C/1D/1E
Plan, Plan acoperiș

Faza:	Pl. nr:	Data:	Scara:
DTAC, PT	O1_ARH501.01	15/01/2024	1:50

P1.1	Spațiu multifuncțional pentru
cota=0.00m: agrement și dotări sportive	
suprafață=10.90mp	
h=2.65m	
finisaj pardoseală=apă elicoperizată	
finisaj pereți=plăci ceramice 15x15cm	
finisaj tavan=vopsitorie lavabilă ceramică	

P1.2	Depozitare gunoi
cota=0.00m	
suprafață=4.17mp	
h=2.65m	
finisaj pardoseală=apă elicoperizată	
finisaj pereți=vopsitorie lavabilă ceramică	
finisaj tavan=vopsitorie lavabilă ceramică	

P1.3	Toaletă persoane cu dizabilități
cota=0.00m	
suprafață=3.94mp	
h=2.65m	
finisaj pardoseală=apă elicoperizată	
finisaj pereți=plăci ceramice 15x15cm	
finisaj tavan=vopsitorie lavabilă ceramică	

P1.4	Toaletă publică 1
cota=0.00m	
suprafață=2.05mp	
h=2.65m	
finisaj pardoseală=apă elicoperizată	
finisaj pereți=plăci ceramice 15x15cm	
finisaj tavan=vopsitorie lavabilă ceramică	

P1.5	Toaletă publică 2
cota=0.00m	
suprafață=1.90mp	
h=2.65m	
finisaj pardoseală=apă elicoperizată	
finisaj pereți=plăci ceramice 15x15cm	
finisaj tavan=vopsitorie lavabilă ceramică	

P1.6	Cameră tehnică
cota=0.05m	
suprafață=1.64mp	
h=2.77m	
finisaj pardoseală=apă elicoperizată	
finisaj pereți=beton aparent	
gol planșeu	