

Finisaj plăci ceramice albe 150x150mm (cft 63)

Placa gips-carton 12mm (cft 52)

Strat suport OSB 18mm (cft 51)

Structură suport metalică 75mm

Folie barieră de vapori cu strat de difuzie (cft 61)

Termoizolație PIR 80mm (cft 58)

Perete beton armat aparent 180mm

Finisaj: Soluție transparentă anti-graffiti 1mm (cft 50)

Detaliere conform planuri și detalii rezistență pentru elementele structurale.

### Clasificare clădire

Cota ±0.00 Pavilion 5A=+86,4m  
Cota ±0.00 Pavilion 5B=+86,3m  
Categorie de importanță: C  
Clasa de importanță: III  
Risc la incendiu:  
Capacitate: 15 persoane

### Legendă

CFT Conform fișă tehnică  
Oțel\* Oțel tratat cu grund bicomponent epoxidic cu strat final poliuretan bicomponent, culoare RAL 6019

Beneficiar:  
**SECTORUL 6 AL MUNICIPIULUI BUCUREȘTI**

Proiectant general, arhitectură, peisaj, amenajări exterioare:

### METAPOLIS Architects

Av. de la Chapelle 40, 1200 Bruxelles, Belgia, BE 0674856516  
Str. Al. Macedonski 17, Cluj-Napoca, Romania, RO 43871229  
www.metapolis.eu

Proiectat: arhitect, urbanist Mircea Munteanu  
arhitect Cristian Panaite  
arhitect Diana Sava  
arhitect Mihai Șom  
arhitect Laura Dinu  
arhitect Ștefan Mirică

Colaborator specialitate peisaj:

### Studio de peisaj ANA HORHAT

Str. Ecaterina Varga 6, ap. 8, Cluj, Romania

www.anahorhat.com

Proiectat: arhitect peisagist Ana Horhat  
arhitect Ivona Svinți  
inginer peisagist Claudia Uglea  
inginer peisagist Felicia Radoviciu

Proiectant specialități rețele edilitare, inginerie, construcții hidrotehnice:

### SC PRODECO Arhitectura si Inginerie SRL

Str. Emil Racovita nr. 38/1, Cluj Napoca

Proiectanți inginerie: ing. Rareș Oargă  
ing. Cristi Țermure  
ing. Adrian V. Cîmpan  
ing. Maxim Tofan  
ing. Valentin Leach  
ing. Domnica Draghici  
ing. Sergiu Sofronie

### Aqua Design SRL

Str. Luncii, nr. 19C, Cluj Napoca

Proiectanți: ing. Ruxandra Dracea  
ing. Porutiu Victor

laculmorii@metapolis.eu

Obiectivul: Parcul Lacul Morii, parte din proiectul: "Regenerare urbană zona Lacul Morii din Sectorul 6 al Municipiului București"  
Desființare construcții, reconfigurare spațială, consolidare, amenajare peisagistică, amenajare drum ocazional carosabil, circulații auto și pietonale, amenajare spații de recreere, culturale, educative, sport și comerț și organizare executare lucrări

© Acest document este proprietatea echipei de proiectare a Parcului Lacul Morii și nu poate fi folosit, transmis sau reproduș, total sau parțial, fără autorizație expresă și scrisă. Utilizarea sa trebuie să fie conform celei pentru care a fost elaborat. Documentul este valabil numai cu semnăturile și ștampilele în original.

Planșa:  
Obiect 2 - Parc Insula Lacul Morii

Subiect 4 - Detaliu P7 secțiune orizontală Pavilion 5A/5B

Faza:	Pl. nr.	Data:	Scara:
DTAC, PT	O2_ARHS04.21	15/01/2024	1:5

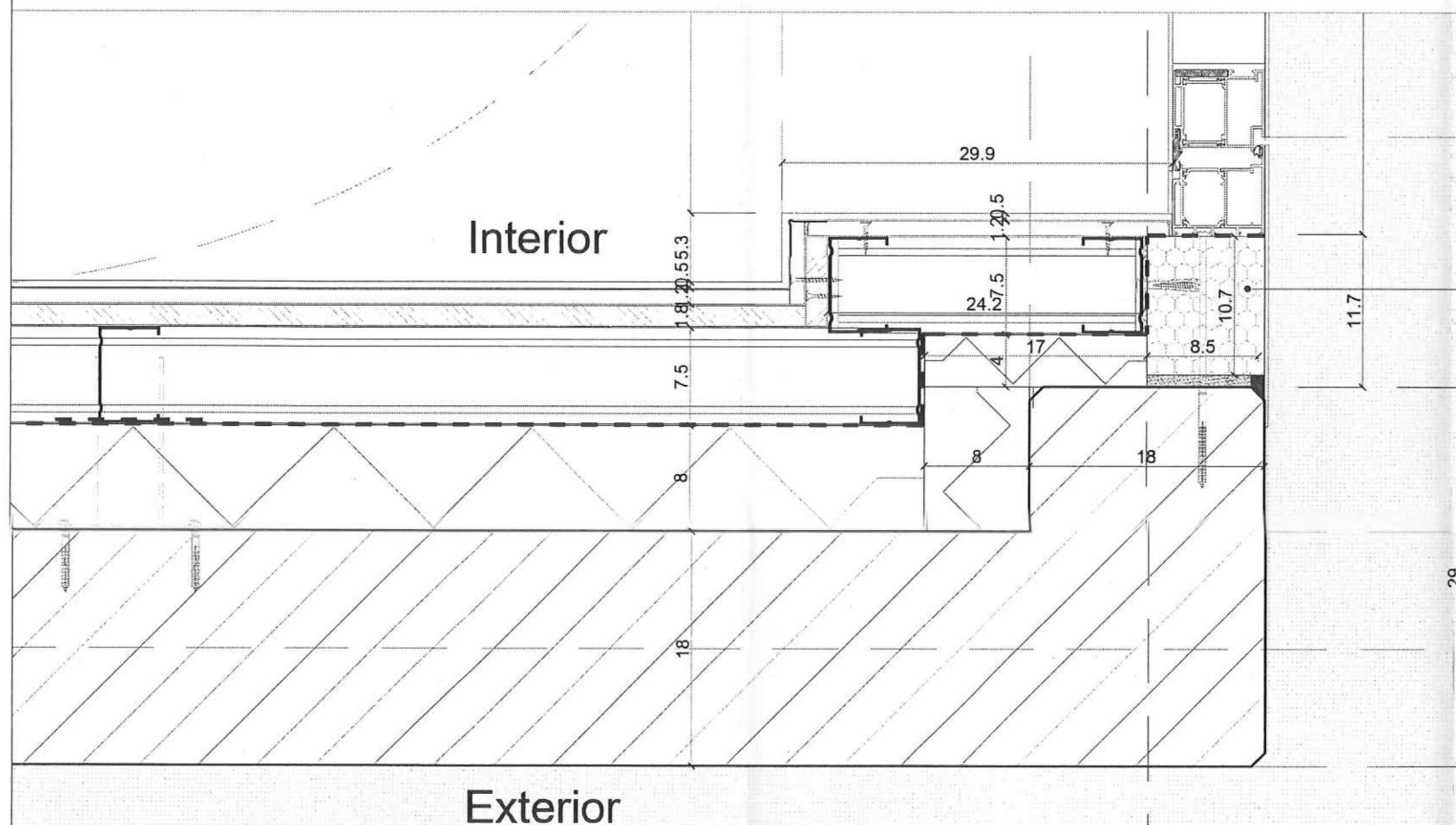

Precadru polistiren expandat 75mm (cft 57)

