

Plan amplasament foisor
Scara 1:100

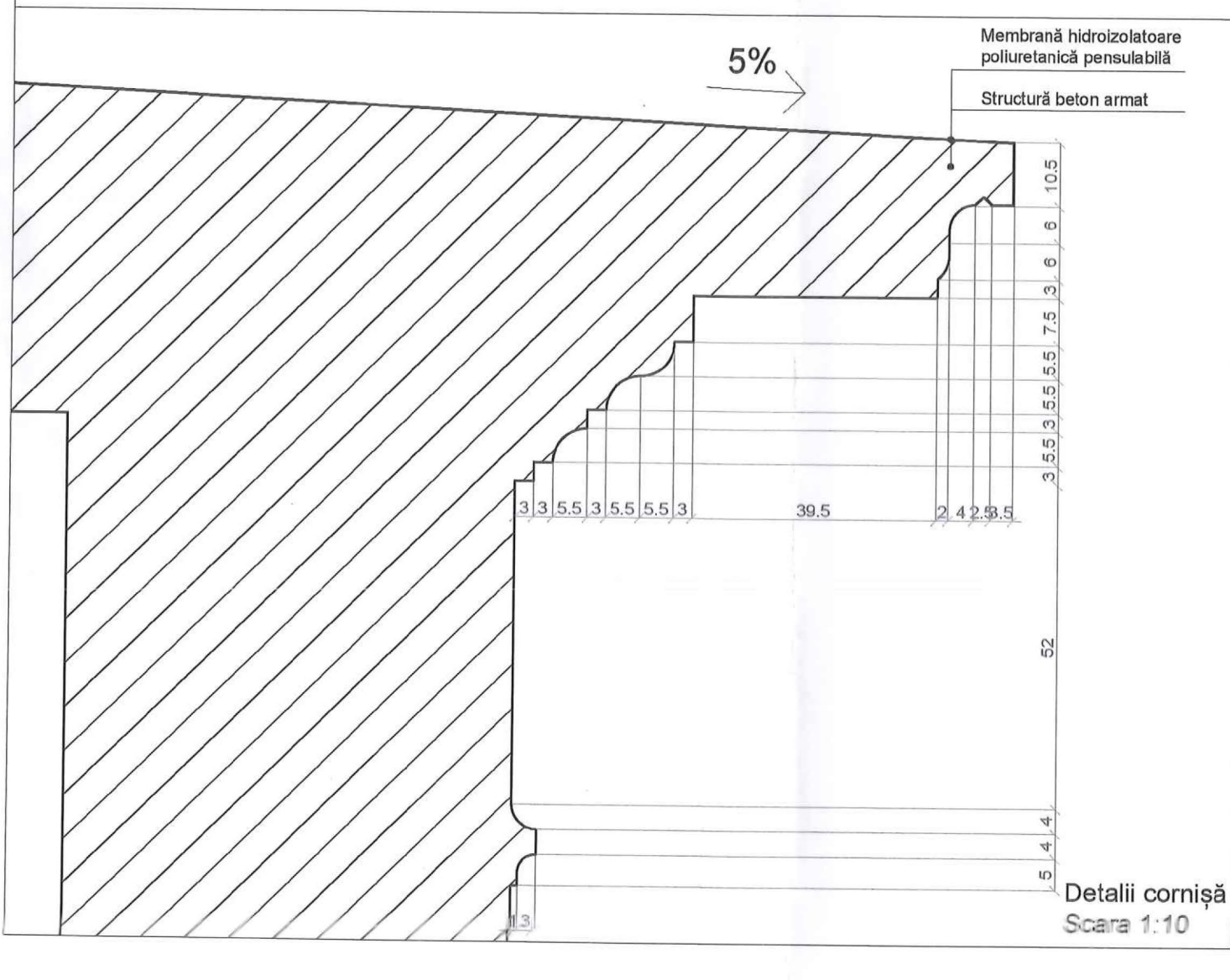

Detalii cornișă
Scara 1:10

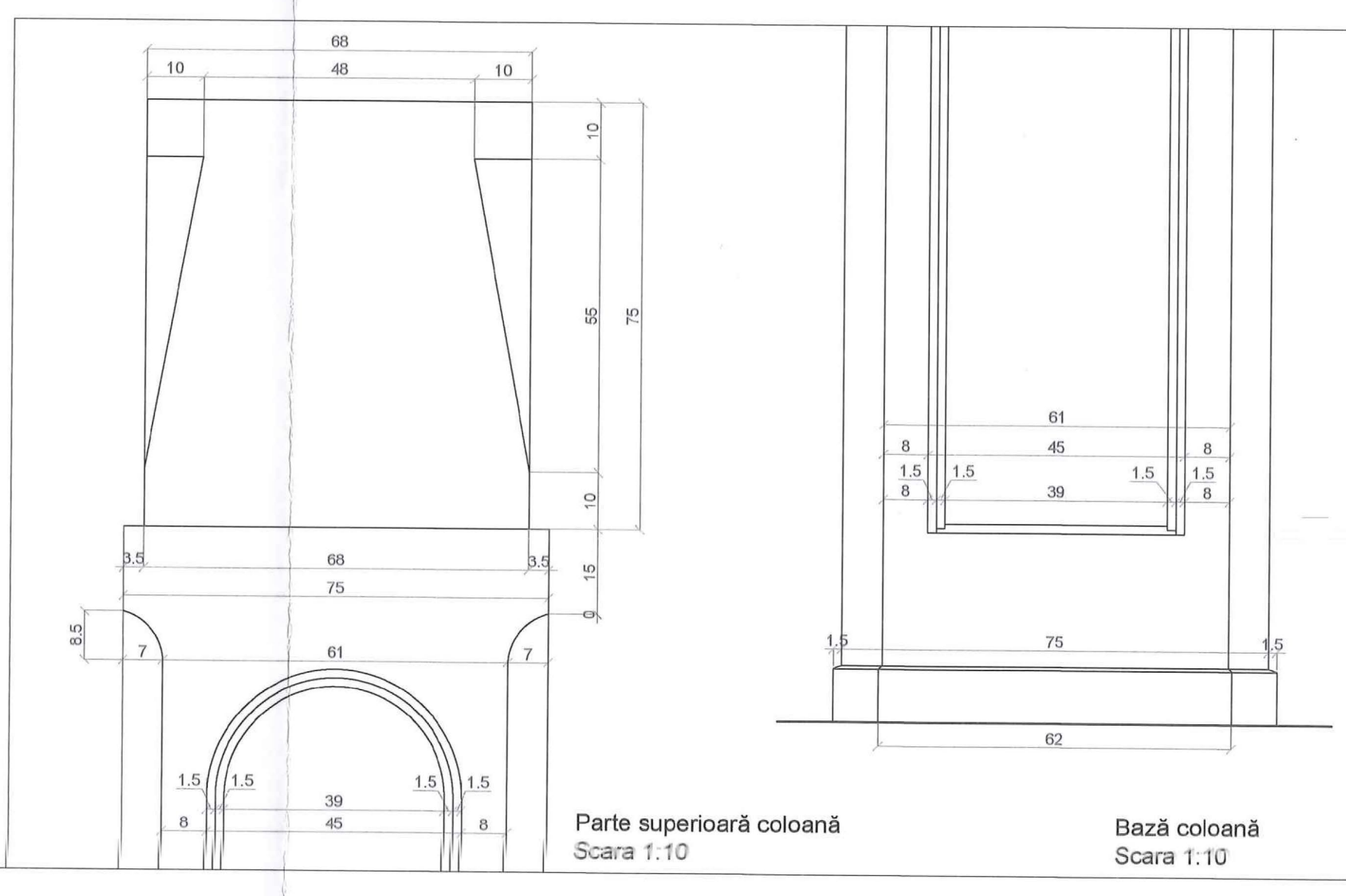

Parte superioară coloană
Scara 1:10

Bază coloană
Scara 1:10

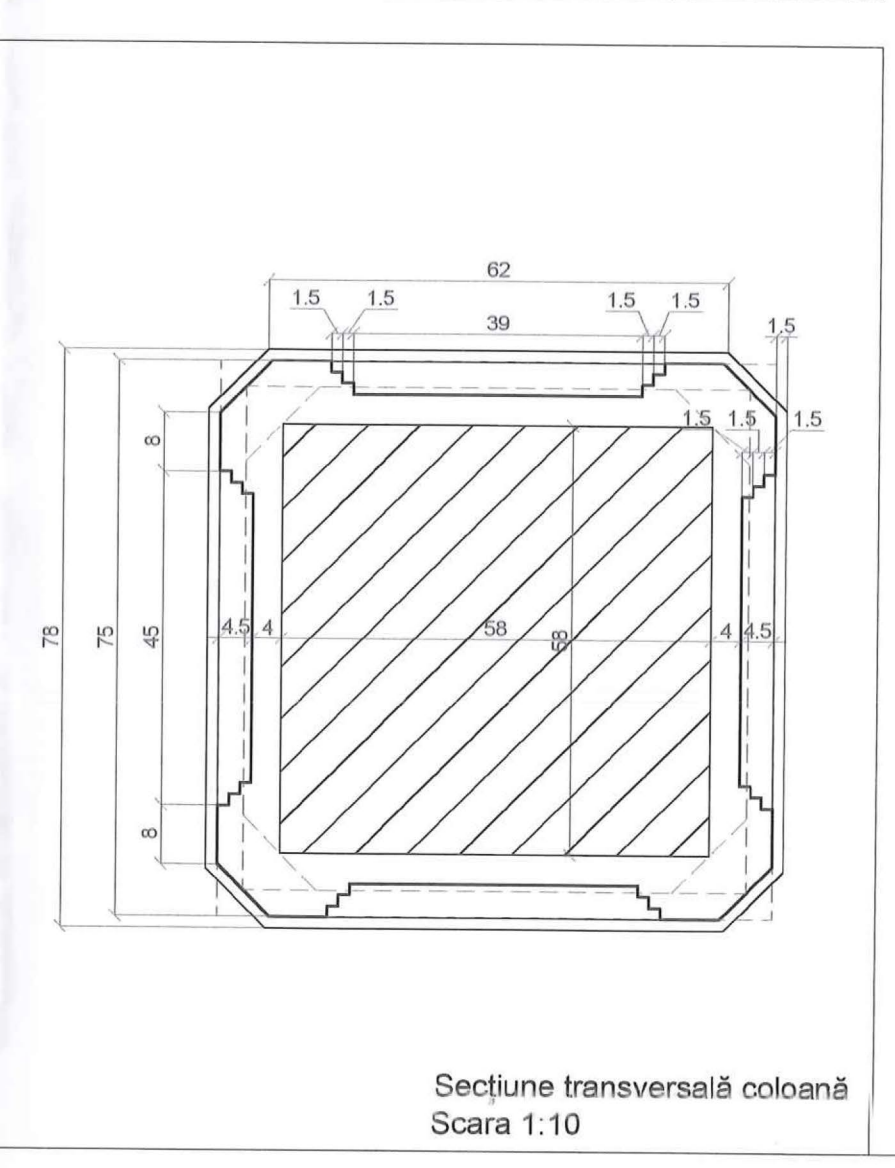

Secțiune transversală coloană
Scara 1:10

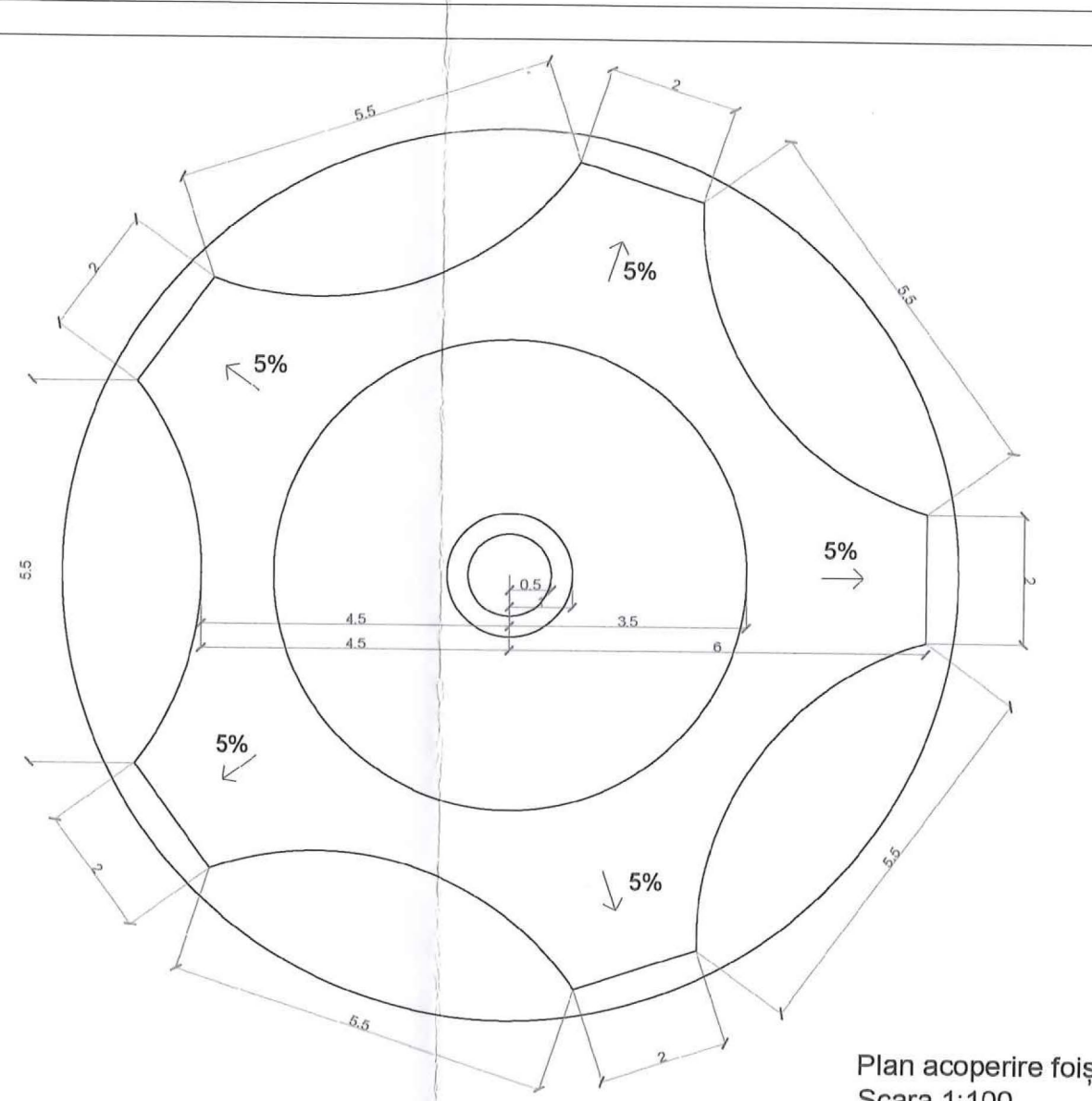

Plan acoperire foisor
Scara 1:100

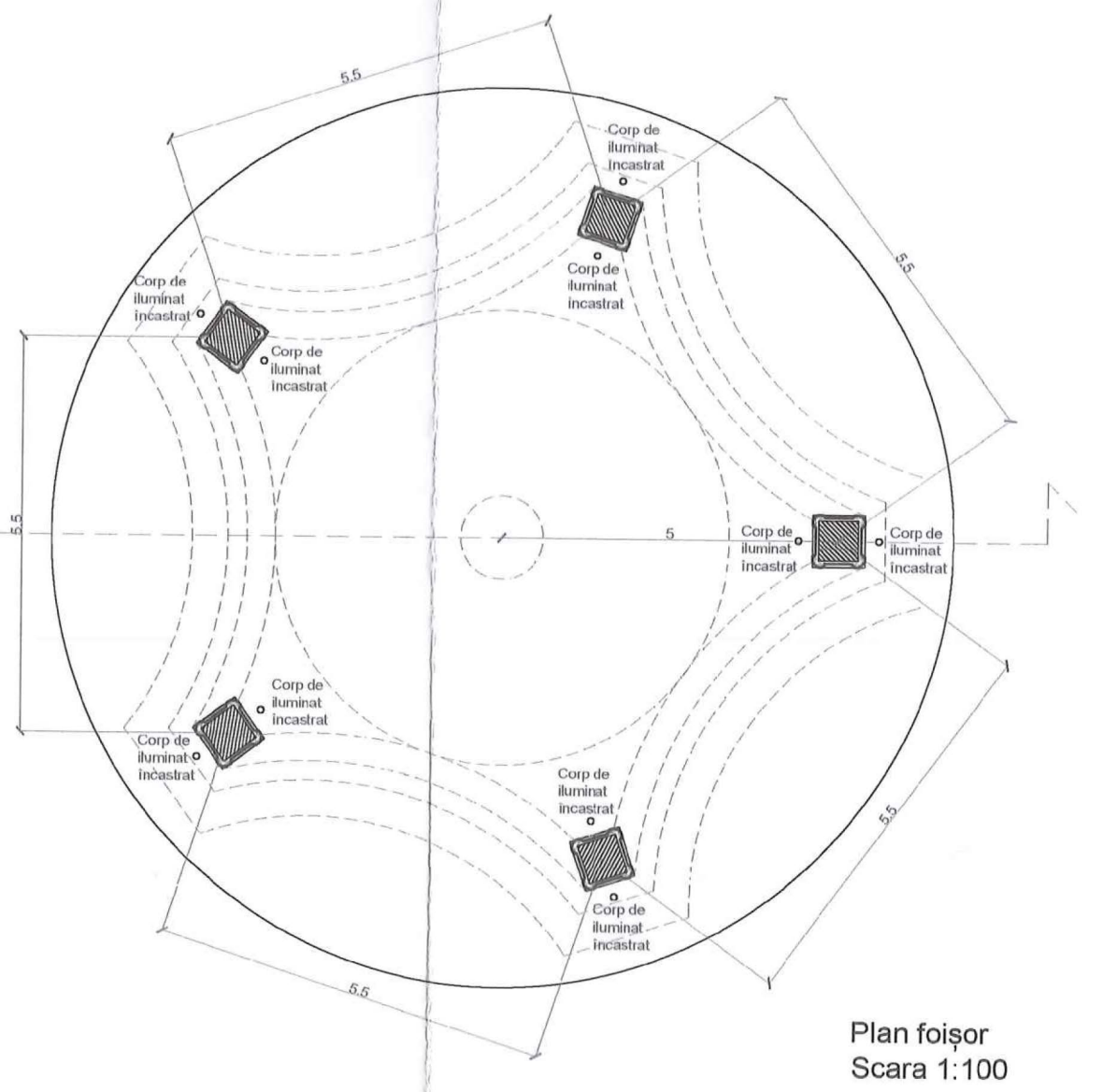

Plan foisor
Scara 1:100

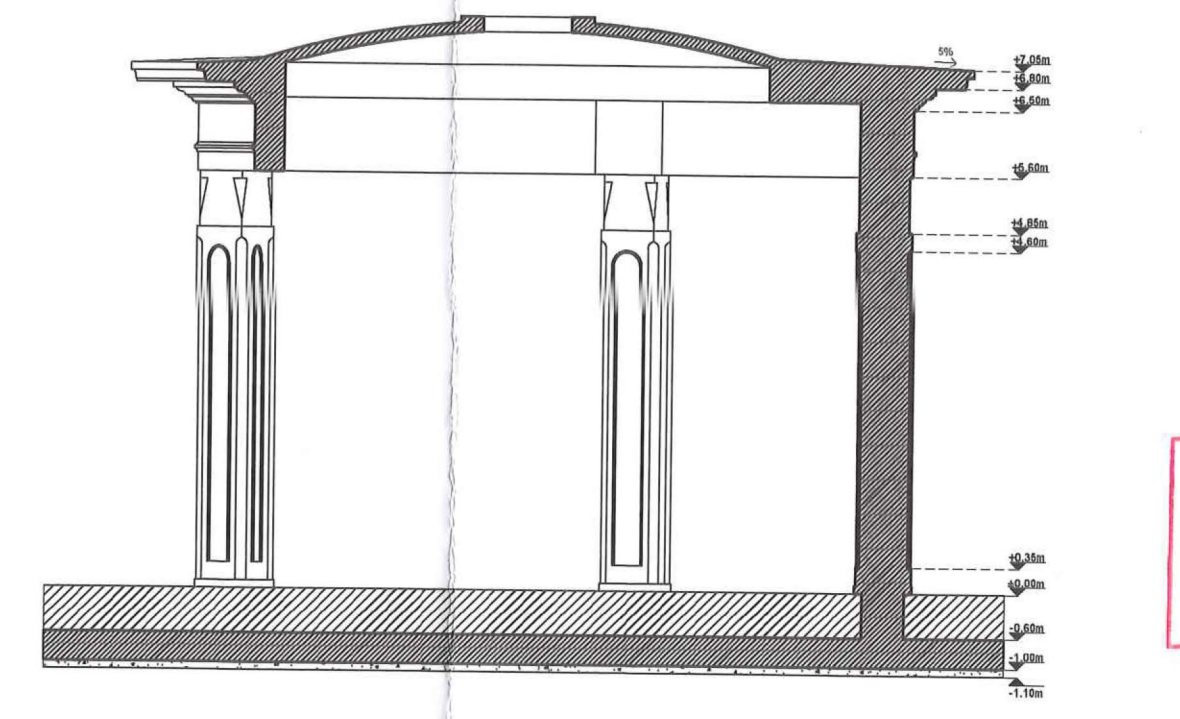

Secțiune foisor
Scara 1:100



Elevație foisor
Scara 1:100

Legendă

- Elemente existente
 - Colăț teren natural
- Elemente propuse
 - Colăț teren amenajat
 - Suprafețe agregate legate
 - Suprafețe beton dazacivil
 - Suprafețe beton periat
 - Construcții propuse
 - Pereu propus
 - Instalație cu vapori de apă
 - Gură cămin de vizitare

Beneficiar:
SECTORUL 6 AL MUNICIPIULUI BUCUREȘTI

Proiectant general, arhitectură, peisaj, amenajări exterioare:

METAPOLIS Architects
Av. de la Chapelle 40, 1200 Brussels, Belgia, BE 067455516
Str. Al. Macedonski 17, Cluj-Napoca, Romania, RO 43871229
www.metapolis.eu
Proiectat: arhitect, urbanist Mircea Munteanu
arhitect Cristian Panait
arhitect Diana Sava
arhitect Mihai Som
arhitect Laura Dinu
arhitect Ștefan Mirică

Studio de peisaj ANA HORHAT
Str. Ecaterina Varga 6, ap. 8, Cluj, Romania
www.anahorhat.com
Proiectat: arhitect peisagist Ana Horhat
arhitect Ivona Svinj
inginer peisagist Claudia Uglea
inginer peisagist Felicia Radoviciu

Proiectant specialități rețele edilitare, inginerie, construcții hidroterhnice:

SC PRODECO Arhitectura și Inginerie SRL
Str. Emil Racoviță nr. 38/1, Cluj Napoca
Proiectanți inginerie: ing. Rareș Cergă
ing. Cristi Teremure
ing. Adrian V. Clupan
ing. Maxim Tolan
ing. Valentin Leach
ing. Domicia Draghici
ing. Sergiu Sofronie

Aqua Design SRL
Str. Lunec nr. 19C, Cluj Napoca
Proiectanți: ing. Ruxandra Dracea
ing. Poruliu Victor

laculmori@metapolis.eu

Obiectivul: Parcul Lacul Morii, parte din proiectul: "Regenerare urbană zona Lacul Morii din Sectorul 6 al Municipiului București". Desfășurare construcții, reconfigurare spațiului, consolidare, amenajare peisagistică, amenajare drum escalonat, amenajare, circulații auto și pietonale, amenajare spații de recreere, culturale, educative, sport și comerț și organizare executare lucrării.

© Acest document este proprietatea exclusivă de proiectare a Parcului Lacul Morii și nu poate fi folosit, transmis sau reproducă, total sau parțial, fără autorizație expresă și scrisă. Utilizarea sa în afara de scopul pentru care a fost realizat. Documentul este valabil numai cu semnăturile și ștampilele în original.

Planșă:
Obiect 2 - Parc Insula Lacul Morii
Subiect 5 - Peisaj: amenajări

Faza: DTAC, PT
Pl. nr. 02 ARH505.01
Data: 15/01/2024
Scara: 1:100