

EXTRAS DE PLAN CADASTRAL SCARA 1:2000 aferent imobilului situat in Splaiul Independentei, Nr. 202E, sector 6, Bucuresti

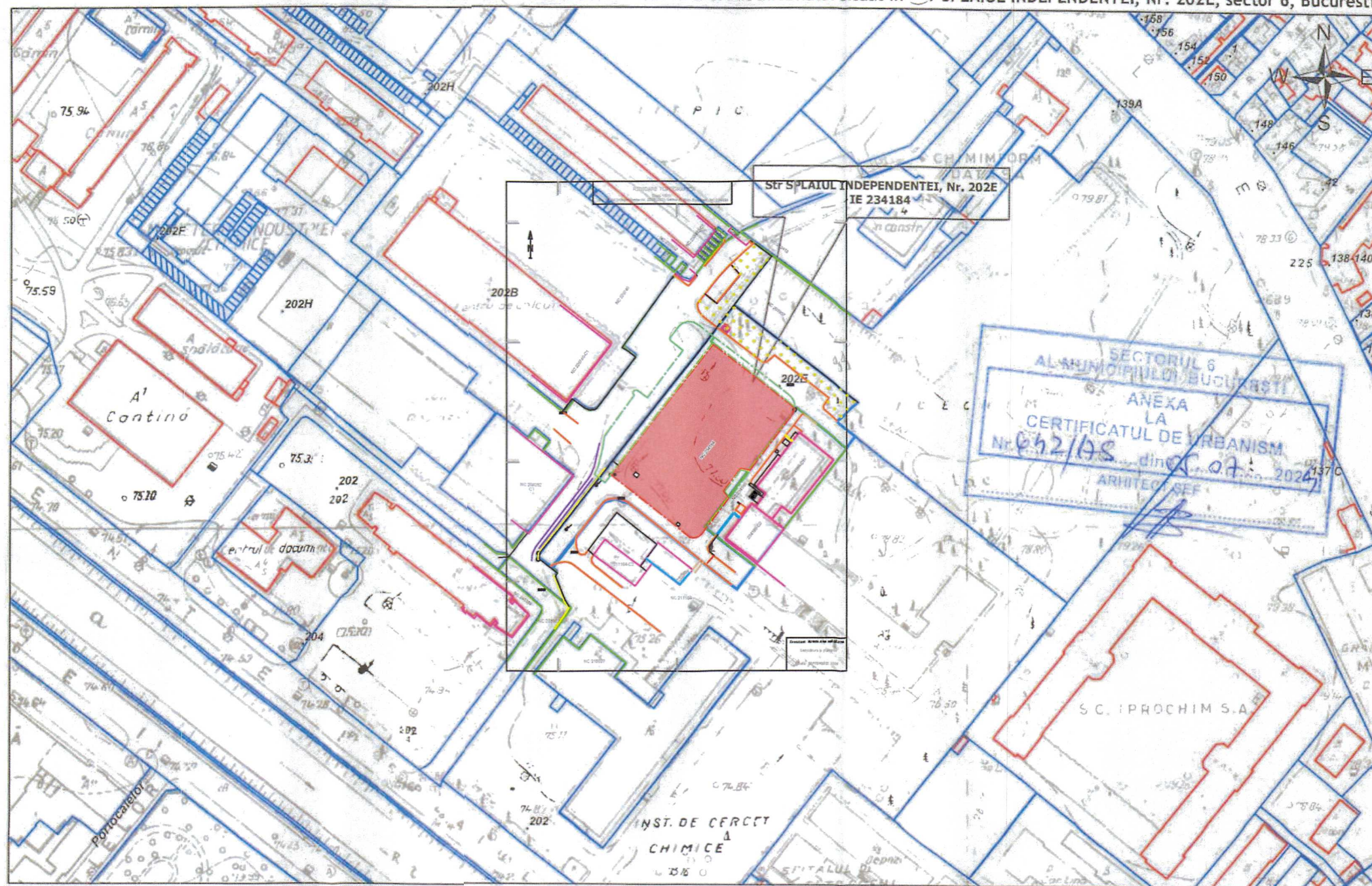

Documentatii cadastrale avizate
Constructii introduse în sistemul integrat de cadastru si carte funciara

OCPI Bucuresti, B-dul Expozitiei, nr.1A, sector 1, ROMANIA
Data:
Intocmit: Manolache Ciprian Ciprian
Manolache
Semnat digital de Ciprian Manolache
Data: 2024.08.30 13:38:30 +0300'

LEGENDA

LIMITA TEREN NC 234184
ZONA DE INTERVENTIE

Scara 1:2000
(1cm pe hartie reprezinta 20m in realitate)



CATEGORIA DE IMPORTANTA: D - REDUSA (Cf. H.G. 766-1997)
CLASA DE IMPORTANTA: II (Cf. P100/1-2013)
TIPUL CLADIRII: CIVILA - SPORT
RISC DE INCENDIU: MIC
GRADUL DE REZISTENTA LA FOC: II (Cf. P118-99)

Centrul de Inovare si Proiectare Urbana Sector 6 SRL

Bucuresti, Calea Plevnei, nr. 147-149, sector 6, Romania
J40/7203/2023, CUI RO47995505
Site: Proiectare6.ro; email: contact@proiectare6.ro

| Specificatie | Nume | Semnatura | Scara: |
|--------------|------------------------------|-----------|-------------|
| Sef proiect | arh. peis. Mihai Razvan DINU | | 1:2000 |
| Proiectat | arh. George NITOIU | | Data: |
| Desenat | urb. Elena Iuliana BRATASANU | | 2024-11-06 |
| | | | Revizie: 00 |

Beneficiar:
Administratia Domeniului Public si Dezvoltare
Urbana Sector 6
Adresa:
Loc. Bucuresti Sectorul 6 Splaiul Independentei, nr.202E

Titlul proiectului:
Amenajare loc de joaca pentru copii, Splaiul Independentei,
nr. 202E

Planşa:
Plan de incadrare

Nr. Proiect:
P033

Faza:
S.F.

Desen nr.
P 100
A3 (297 x 420)

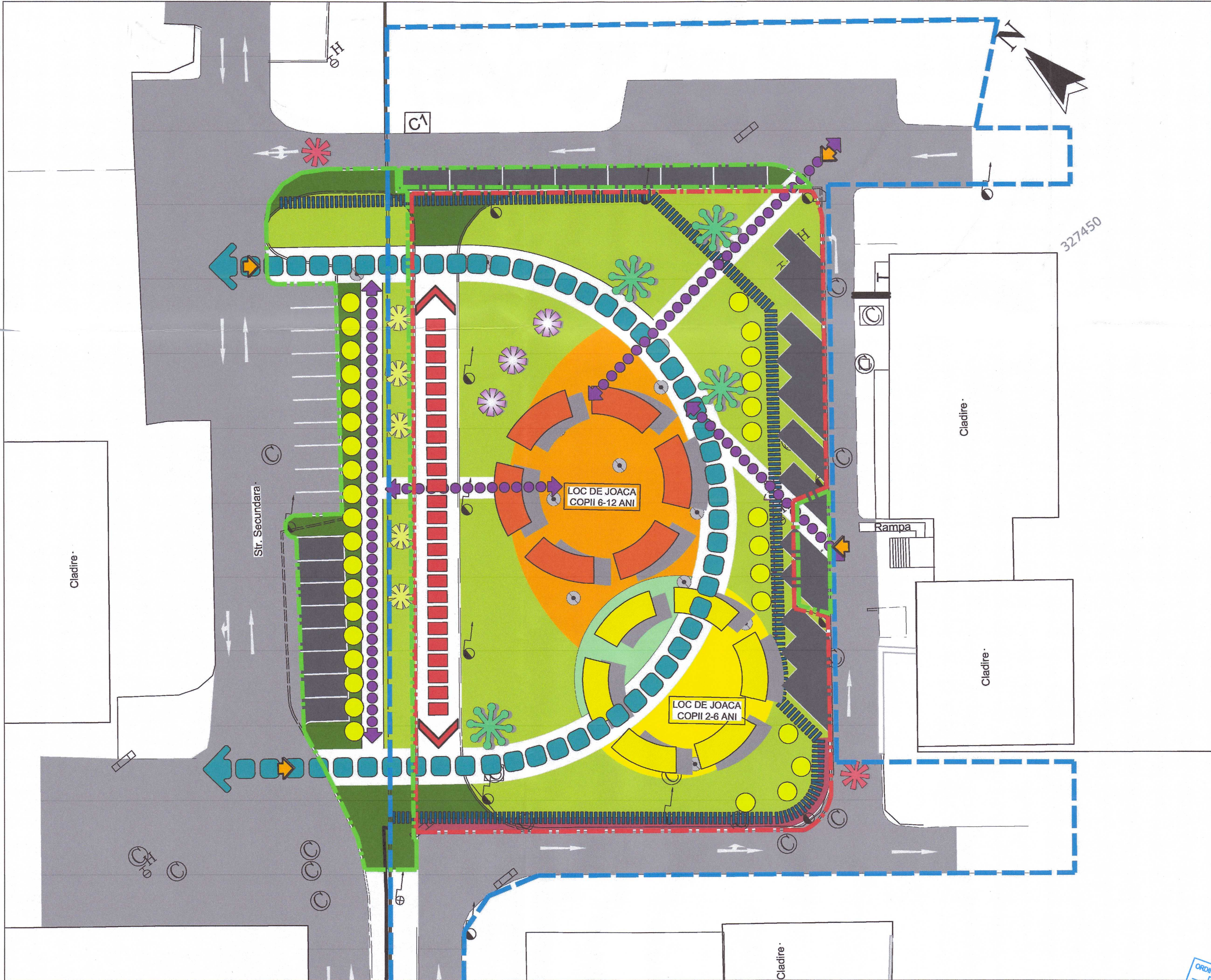

| LEGENDA | | |
|---------|--|----------|
| SYMBOL | NOTES | QTY |
| | PARCARE PROPUSA | 388.4 m² |
| | SPATIU VERDE EXISTENT Spatiu verde existent propus spre a fi reamenajat | 1,509 m² |
| | SPATIU VERDE PROPUS | 294.7 m² |
| | MOVILA DE PAMANT | 102.6 m² |
| | LOC DE JOACA COPII 2-6 ANI Zona distincta, destinata copiilor cu varsta cuprinsa intre 2-6 ani, dotata cu obiecte de joaca. Acoperit cu suprafata antitrauma- bitum cauciucat / tartan. | 193.7 m² |
| | LOC DE JOACA COPII 6-12 ANI Zona distincta, destinata copiilor cu varsta cuprinsa intre 6-12 ani, dotata cu obiecte de joaca. Acoperit cu suprafata antitrauma- bitum cauciucat / tartan. | 488.9 m² |
| | TROTUAR PROPUS | 66.8 m² |
| | FOISOR | 4 |
| | LOC DE JOACA COPII 6-12 ANI | 1 |
| | LOC DE JOACA COPII 2-6 ANI | 1 |
| | MASA TENIS DE MASA | 3 |
| | HAMAC | 5 |
| | BARIERA | 2 |
| | CIRCULATII SECUNDARE Alee realizata din dale prefabricate din beton | 141.8 m |
| | CIRCULATII PRINCIPALE Alee acoperita cu pavaj din dale prefabricate din beton. | 156.4 m |
| | CULOAR DE ALERGAT Zona realizata din bitum cauciucat / tartan. | 72.1 m |
| | IMPREJUMUIRE | 351.6 m |
| | PLANTARI PERIMETRALE PENTRU ECRANARE | 132.7 m |
| | LIMITA NC 234184 | |
| | LIMITA ZONEI STUDIATE | |
| | LIMITA ZONEI STUDIATE IN VEDEREA UNEI INTERVENTII VIITOARE | |
| | ACCES PIETONAL IN PARC | |

CATEGORIA DE IMPORTANTA: D - REDUSA (Cf. H.G. 766-1997)
CLASA DE IMPORTANTA: IV (Cf. P100/1-2013)

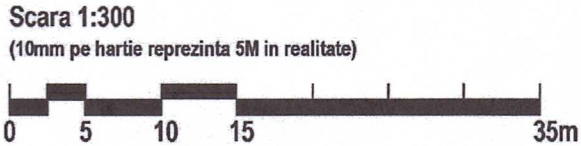

| | | | | |
|--|----------------------------------|-------------|--|----------------------|
| Centrul de Inovare si Proiectare Urbana Sector 6 SRL Bucuresti, Calea Plevnei, nr. 147-149, sector 6, Romania J40/7203/2023, CUI RO47995805 Site: Proiectare6.ro; email: contact@proiectare6.ro | | | Beneficiar: Administratia Domeniului Public si Dezvoltare Urbana Sector 6 Adresa: Loc. Bucuresti Sectorul 6, Splaiul Independentei, nr.202E | Nr. Proiect: P033 |
| Specificatie | Nume | Scara: | Titlul proiectului: | Faza: |
| Sef proiect | arh. peis. Mihai Razvan DINU | 1:500 | Amplasare loc de joaca pentru copii, Splaiul Independentei, nr. 202E | S.F. |
| Proiectat | arh. George NITOIU | Data: | Plansa: | Desen nr. |
| Desenat | arh. peis. Andreea RADUCU-LEFTER | 2024-11-13 | Zonificare functionala si strategie | P 102 |
| | | Revizie: 00 | | A2 (594x420) |

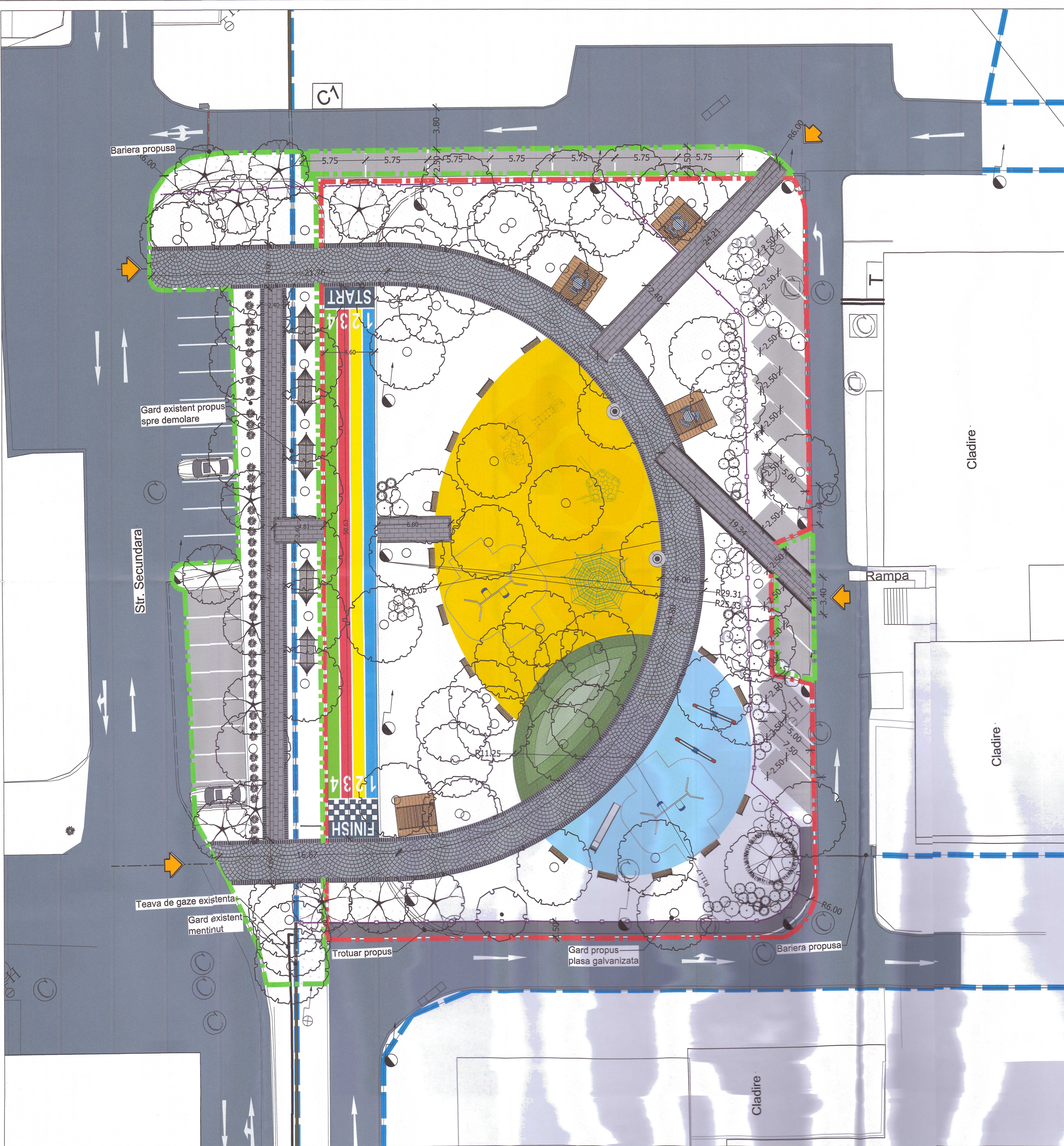

LEGENDA CIRCULATII

| SYMBOL | DESCRIPTION | QTY |
|--------------------|---|----------|
| | GARD_PLASA SUDATA GALVANIZATA | 189.1 m |
| 03 Concrete | | |
| | CULOAR DE ALERGAT_VERDE (TARTAN) | 51.5 m² |
| | CULOAR DE ALERGAT_ALBASTRU (TARTAN) | 51.4 m² |
| | CULOAR DE ALERGAT_GALBEN (TARTAN) | 51.7 m² |
| | CULOAR DE ALERGAT_ROSU (TARTAN) | 51.4 m² |
| | LOC DE JOACA- ACOPERIRE CU PLUTA | 193.7 m² |
| | LOC DE JOACA- ACOPERIRE CU PLUTA | 488.9 m² |
| | TROTUAR PROPOS_ASFALT | 66.8 m² |
| | PARCARE PROPOS_ASFALT | 388.4 m² |
| Paving | | |
| | SYMETRICA_ARCO GRANITO_GRI (10X7.5X6cm) | 383.5 m² |
| | SYMETRICA_LINEA EMOTIUNE ABRASIO_GRI (20X40X6cm) | 132.3 m² |
| | SYMETRICA_LINEA EMOTIUNE ABRASION_ANTRACIT (40X60X6cm) | 186.0 m² |
| | SYMETRICA_RETTA GRANITO_GRI (20X10X6cm) | 24.6 m² |
| | LIMITA NC 234184 | |
| | LIMITA ZONEI STUDIASTE | |
| | LIMITA ZONEI STUDIASTE IN VEDEREA UNEI INTERVENTII VIITOARE | |
| | ACCES PIETONAL IN PARC | |

LEGENDA

| | | QTY |
|--|---------------------------------|-----|
| | BALANSOAR | 2 |
| | TOBOGAN | 1 |
| | LEAGAN | 2 |
| | MASA PIC-NIC | 4 |
| | PAVILION- STRUCTURA DIN LEMN | 4 |
| | RACK BICICLETE | 1 |
| | BOLLARD | 2 |
| | HAMAC | 5 |
| | GRATAR METALIC PROTECTIE ARBORI | 7 |
| | BANCA | 15 |
| | BARIERA PARCARE | 2 |

Scara 1:200
(5mm pe hartie reprezinta 1M in realitate)

CATEGORIA DE IMPORTANTA: D - REDUSA (Cl. H.G. 766-1997)
CLASA DE IMPORTANTA: IV (Cl. P1001-2013)

| | | | | |
|---|----------------------------------|-----------|---|--|
| Centrul de Inovare si Proiectare Urbana Sector 6 SRL Bucuresti, Calea Plevnei, nr. 147-149, sector 6, Romania CUI: RO47985505 Site: ProiectareUR.ro; email: contact@proiectareUR.ro | | | Beneficiar: Administralia Domeniului Public si Dezvoltare Urbana Sector 6 Adresa: Loc. Bucuresti Sectorul 6, Splaiul Independentei, nr.202E | Nr. Proiect: P033 |
| Specificatie | Nume | Semnatura | Scara: 1:200 | Titlul proiectului: |
| Sef proiect | arh. pels. Mihai Razvan DINU | | | Amplasare loc de joaca pentru copii, Splaiul Independentei, nr. 202E |
| Proiectat | arh. George NITOIU | | Data: 2024-11-13 | Planul: |
| Desenat | arh. pels. Andreea RADUCU LEFTER | | Revizie: 00 | Plan propunere alei, circulatii si echipamente |
| | | | | Faza: S.F. |
| | | | | Desen nr. P 103 |
| | | | | A1 (841x594) |



LEGENDA

| SYMBOL | BOTANICAL NAME | SIZE | CONTAINER | QTY |
|------------------|--|-----------|-----------|----------|
| ARBORI EXISTENTI | | | | |
| | Arbori existenti- Propusi spre a fi mentinuti | --- | | 72 |
| ARBORI PROPUSI | | | | |
| | Carpinus betulus | 50mm Cal. | B&B | 13 |
| | Koelreuteria paniculata | 50mm Cal. | B&B | 2 |
| | Pinus nigra | 200cm Ht. | B&B | 3 |
| ARBUSTI PROPUSI | | | | |
| | Buxus sempervirens | 15L | Ghiveci | 14 |
| | Hydrangea arborescens 'Annabelle' | 6L | Ghiveci | 28 |
| | Spiraea nipponica 'Snowmound' | 10L | Ghiveci | 7 |
| | Syringa vulgaris | 10L | Ghiveci | 25 |
| | Taxus cuspidata | 10L | Ghiveci | 9 |
| | Viburnum opulus | 10L | Ghiveci | 22 |
| PERENE PROPUSE | | | | |
| | Calamagrostis x acutiflora 'Karl Foerster' | 3L | Ghiveci | 45 |
| PELUZA | | | | |
| | Spatiu verde existent pastrat | --- | | 1,770 m² |
| | Spatiu verde propus | --- | | 137.5 m² |
| | LIMITA NC 234184 | | | |
| | LIMITA ZONEI STUDIATE | | | |
| | LIMITA ZONEI STUDIATE IN VEDEREA UNEI INTERVENTII VIITOARE | | | |
| | ACCES PIETONAL IN PARC | | | |



Scara 1:200
(5mm pe hartie reprezinta 1m in realitate)

CATEGORIA DE IMPORTANTA: D - REDUSA (Ct. H.G. 786-1987)
CLASA DE IMPORTANTA: IV (Ct. P1001-2013)

| | | | | | |
|---|---------------------------------|-----------|-------------|--|----------------------|
| Centrul de Inovare si Proiectare Urbana Sector 6 SRL Bucuresti, Calea Plevnei, nr. 147-148, sector 6, Romania J407203/2023, CUI RO47985505 Site: Proiectare.ro, email: contact@proiectare.ro | | | | Beneficiar: Administratia Domeniului Public si Dezvoltare Urbana Sector 6 Adresa: Loc. Bucuresti Sectorul 6, Splaiul Independentei, nr.202E | Nr. Proiect: P033 |
| Specificatie | Nume | Semnatura | Scara: | Titlul proiectului: | Faza: |
| Self proiect | am. peis. Mihai Razvan DINU | | 1:200 | Amenajare loc de joaca pentru copii, Splaiul Independentei, nr. 202E | S.F. |
| Proiectat | am. George NITOIU | | Data: | | |
| Desenat | am. peis. Andreea RADUCU LEFTER | | 2024-11-13 | | |
| | | | Revizie: 00 | Plan propunere peisagistica | P 104 |
| | | | | | A1 (841x594) |



CATEGORIA DE IMPORTANTA: **D - REDUSA** (Cf. H.G. 766-1997)
CLASA DE IMPORTANTA: **IV** (Cf. P100/1-2013)

Centrul de Inovare si Proiectare Urbana Sector 6 SRL

Bucuresti, Calea Plevnei, nr. 147-149, sector 6, Romania
J40/7203/2023, CUI RO47995505
Site: Proiectare6.ro; email: contact@proiectare6.ro

| Specificatie | Nume | Semnatura | Scara: |
|--------------|------------------------------|-----------|-------------|
| Sef proiect | arh. peis. Mihai Razvan DINU | | NA |
| Proiectat | arh. George NITOIU | | Data: |
| Desenat | arh. Anca Luiza ROMAN | | 2024-11-13 |
| | | | Revizie: 00 |

Beneficiar:
Administratia Domeniului Public si Dezvoltare
Urbana Sector 6
Adresa:
Loc. Bucuresti Sectorul 6, Splaiul Independentei, nr. 202E

| | |
|--|---|
| Titlul proiectului: Amenajare loc de joaca pentru copii, Splaiul Independentei, nr. 202E | Faza: S.F. |
| Plansa: Perspectiva de atmosfera | Desen nr. P 105 A3 (297 x 420) |

Nr. Proiect:
P033



PROIECTARE 6

CATEGORIA DE IMPORTANTA: D - REDUSA (Cf. H.G. 766-1997)
CLASA DE IMPORTANTA: IV (Cf. P100/1-2013)

| | | | | | |
|---|------------------------------|-------------|--|--|---|
| Centrul de Inovare si Proiectare Urbana Sector 6 SRL Bucuresti, Calea Plevnei, nr. 147-149, sector 6, Romania J40/7203/2023, CUI RO47995505 Site: Proiectare6.ro; email: contact@proiectare6.ro | | | Beneficiar: Administratia Domeniului Public si Dezvoltare Urbana Sector 6 Adresa: Loc. Bucuresti Sectorul 6, Splaiul Independentei, nr.202E | | Nr. Proiect: P033 |
| Specificatie | Nume | Scara: | Titlul proiectului: Amenajare loc de joaca pentru copii, Splaiul Independentei, nr. 202E | | Faza: S.F. |
| Sef proiect | arh. peis. Mihai Razvan DINU | NA | Plansa: Perspectiva de atmosfera | | Desen nr. P 106 A3 (297 x 420) |
| Proiectat | arh. George NITOIU | Data: | | | |
| Desenat | arh. Anca Luiza ROMAN | 2024-11-13 | | | |
| | | Revizie: 00 | | | |



PROIECTARE 6

CATEGORIA DE IMPORTANTA: **D - REDUSA** (Cf. H.G. 766-1997)
CLASA DE IMPORTANTA: **IV** (Cf. P100/1-2013)

Centrul de Inovare si Proiectare Urbana Sector 6 SRL
Bucuresti, Calea Plevnei, nr. 147-149, sector 6, Romania
J40/7203/2023, CUI RO47995505
Site: Proiectare6.ro; email: contact@proiectare6.ro

| Specificatie | Nume | Semnatura |
|--------------|------------------------------|-----------|
| Sef proiect | arh. peis. Mihai Razvan DINU | |
| Proiectat | arh. George NITOIU | |
| Desenat | arh. Anca Luiza ROMAN | |

| | |
|----------|------------|
| Scara: | NA |
| Data: | 2024-11-13 |
| Revizie: | 00 |

Beneficiar:
Administratia Domeniului Public si Dezvoltare
Urbana Sector 6
Adresa:
Loc. Bucuresti Sectorul 6, Splaiul Independentei, nr.202E

Titlul proiectului:
Amenajare loc de joaca pentru copii, Splaiul Independentei,
nr. 202E
Plansa:
Perspectiva de atmosfera

Nr. Proiect:
P033

Faza:
S.F.

Desen nr.
P 107
A3 (297 x 420)



CATEGORIA DE IMPORTANTA: **D - REDUSA** (Cf. H.G. 766-1997)
CLASA DE IMPORTANTA: **IV** (Cf. P100/1-2013)

Centrul de Inovare si Proiectare Urbana Sector 6 S.R.L.

Bucuresti, Calea Plevnei, nr. 147-149, sector 6, Romania
J40/7203/2023, CUI RO47995505
Site: Proiectare6.ro; email: contact@proiectare6.ro



| Specificatie | Nume | Semnatura | Scara |
|--------------|------------------------------|-----------|---------------------|
| Sef proiect | arh. peis. Mihai Razvan DINU | | NA |
| Proiectat | arh. George NITOIU | | Data: 2024-11-13 |
| Desenat | arh. Anca Luiza ROMAN | | Revizie: 00 |

Beneficiar:
Administratia Domeniului Public si Dezvoltare Urbana Sector 6
Adresa:
Loc. Bucuresti Sectorul 6, Splaiul Independentei, nr.202E

Titlul proiectului:
Amenajare loc de joaca pentru copii, Splaiul Independentei, nr. 202E

Plansa:
Perspectiva de atmosfera

Nr. Proiect:
P033

Faza:
S.F.

Desen nr.
P 108
A3 (297 x 420)