

**ORGANIGRAMA CENTRULUI DE SĂNĂTATE MULTIFUNCȚIONAL
"SFÂNTUL NECTARIE"**

ANEXA NR. 2

la H.C.L. Sector 6 nr...../.....

DIRECTOR GENERAL

GABRIELA GIORGIANA SCHMUTZER

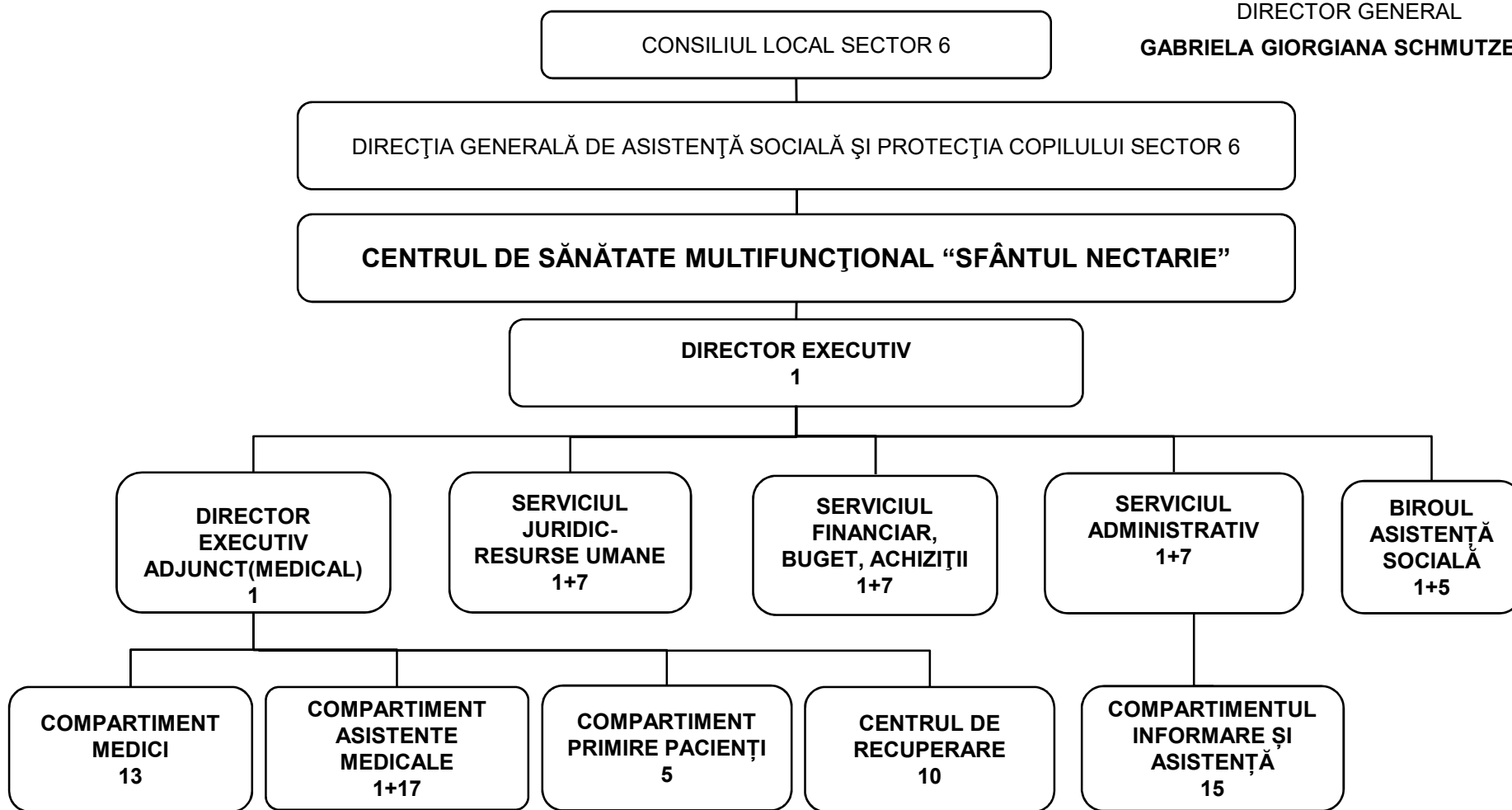

PREȘEDINTE DE ȘEDINȚĂ,

| | |
|------------------------------|-----------|
| PERSONAL DE CONDUCERE | 7 |
| PERSONAL DE EXECUȚIE | 86 |
| TOTAL PERSONAL CENTRU | 93 |